Provinciaal Sport- en Recreatiecentrum

"De Nekker" vzw

HUISHOUDELIJK REGLEMENT

Provincie Antwerpen

Nekkerspoel-Borcht 19 | 2800 Mechelen | T 015 55 70 05 (06) | F 015 55 66 10
reservatie@denekker.be | www.denekker.be | Ondernemingsnummer: BE0450.062.281
ING IBAN: BE59 3200 3774 8026 BIC: BBRUBEBB

HUISHOUDELIJK REGLEMENT

Deze reglementering gaat in op 01/01/2018 en vervangt alle voorafgaande reglementen van het "Provinciaal Sport- en Recreatiecentrum "De Nekker" vzw".

1. algemene bepalingen ___ ***3***

2. toegang tot het provinciaal sport- en recreatiecentrum "de nekker" vzw ___ ***4***

3. niet-naleving en sanctionering ___ ***9***

4. verantwoordelijkheid en toezicht ___ ***10***

5. gebruiksvoorwaarden ___ ***11***

6. algemene verordening gegevensbescherming ___ ***14***

7. reservatie en annulatie ___ ***15***

8. zwemmen en watersport ___ ***18***

9. duiken ___ ***20***

ijsduiken ___ 23

10. vissen ___ ***25***

Aanvullend hengelreglement Sport- en Recreatiecentrum "De Nekker" vzw ___ *28*

11. eetwaren en dranken ___ ***29***

Uitbating cafetaria tribune ___ *30*

Tarief consumpties in cafetaria tribune en restaurant sporthal bij gebruik door derden ___ *31*

12. verblijf ___ ***32***

Gebruik van de eetruimte, animatiezaal en keuken ___ *34*

13. binnenspeeltuin nekki ___ ***35***

14. touwenparcours ___ ***37***

15. gebruiksvoorschriften kunstgrasveld ___ ***38***

16. themakampen ___ ***39***

17. zwembad 'de nekkerpool' ___ ***41***

18. zwemschool ___ ***49***

19. huurovereenkomst ___ ***50***

Bijlagen

Nekkerspoel-Borcht 19 | 2800 Mechelen | T 015 55 70 05 (06) | F 015 55 66 10
reservatie@denekker.be | www.denekker.be | Ondernemingsnummer: BE0450.062.281
ING IBAN: BE59 3200 3774 8026 BIC: BBRUBEBB

1. ALGEMENE BEPALINGEN

Art. 1.1. Dit huishoudelijk reglement geldt voor iedereen die zich in het Provinciaal Sport- en Recreatiecentrum "De Nekker" vzw bevindt en regelt de wijze waarop gebruik mag gemaakt worden van dit Sport- en Recreatiecentrum, verder PSRC De Nekker genoemd. Iedereen wordt geacht bij het betreden van het domein kennis te hebben genomen van de hierna volgende regels. Het reglement is steeds verkrijgbaar via onze website (www.denekker.be) of aan het onthaal in te kijken.

Art. 1.2. Met accommodatie of infrastructuur wordt in dit document bedoeld de sportaccommodatie (indoor en outdoor), De Nekkerpool, Nekki, horeca, verblijf, watersport- en tribunegebouw en alle aanhorigheden. Indien er een verwijzing is naar sporthal en/of zwembad wordt bedoeld de accommodatie of infrastructuur gelegen in het centrum van het domein.

Art. 1.3. Men betreedt PSRC De Nekker op eigen risico. Elke handeling die men stelt als sportbeoefenaar, bezoeker, of gebruiker valt dus volledig ten laste van de bezoeker, gebruiker of sportbeoefenaar. De directie wijst dan ook elke verantwoordelijkheid af bij ongevallen en eventuele opgelopen schade.

Art. 1.4. Verloren voorwerpen liggen 3 maanden ter beschikking aan de receptie. Indien deze binnen de 3 maanden niet worden opgehaald, wordt PSRC De Nekker eigenaar van de verloren voorwerpen. Deze voorwerpen kunnen dan verkocht worden ten voordele van of geschonken aan een goed doel.

Art. 1.5. PSRC De Nekker staat ter beschikking van de bevolking voor sociale, culturele, toeristische of sportieve activiteiten.

2. TOEGANG TOT HET PROVINCIAAL SPORT- EN RECREATIECENTRUM "DE NEKKER" VZW

Art. 2.1. PSRC De Nekker is dagelijks toegankelijk voor het publiek: (raadpleeg ook onze website of de receptie voor de openingsuren)

- De sportinfrastructuur is beschikbaar van 8 tot 22 uur (weekends en feestdagen van 9 tot 21.30 uur).
- De recreatieve zone, met stranden en speelparken is vanaf de paasvakantie tot en met 30 september, exclusief de periode vanaf het laatste weekend van juni en dit tot en met 31 augustus open van 9 tot 22 uur of uiterlijk tot zonsondergang; en tijdens de maanden juli – augustus, met inbegrip van het laatste weekend van juni van 9 tot 22 uur of uiterlijk tot zonsondergang.
- Elk jaar is er eind december en begin januari een collectieve sluitingsperiode voorzien.
- De cafetaria van PSRC De Nekker is van maandag tot vrijdag open van 9 tot 01 uur. Tijdens weekends en feestdagen van 9 tot 24 uur en van 01/07 tot 31/08 alle dagen van 9 tot 24 uur. Voor verblijvende groepen en speciale activiteiten kan de cafetaria en het restaurant vroeger geopend worden.
- Openingsuren domein:

Periode	**Openingsuren**
Voorseizoen: van 1 januari tot start paasvakantie	9 - 22 uur
Hoogseizoen: van start paasvakantie tot eind augustus	9 - 22 uur
Naseizoen: van 1 september tot eind december	9 - 22 uur

- Sportaccommodatie:

Dag	**Openingsuren**
Weekdagen	8 - 22 uur
Weekend en feestdagen	9 - 21.30 uur

- Binnenspeeltuin Nekki:

Periode	**Dag**	**Openingsuren**
Schooljaar	woensdag, zaterdag, zondag, feest- en brugdagen	11 - 19 uur
Schoolvakanties	alle dagen	11 - 19 uur

- Cafetaria

Dag	**Openingsuren**
Maandag-vrijdag	9 - 1 uur 's nachts
Vakantiedagen	9 - 24 uur
Weekend en feestdagen	9 - 24 uur
Vanaf 1 juli tot en met 31 augustus: alle dagen open	9 - 24 uur

- Zwembad De Nekkerpool

Dag	**Openingsuren**
Weekdagen	8.30 - 21.30 uur
Weekend en feestdagen	9 - 21.00 uur

Art. 2.2. Buiten de overeenkomstig artikel 2.1 vastgestelde openingsuren mag niemand in het provinciaal domein vertoeven, met uitzondering van:

- de personeelsleden en hun gezin die wonen in het provinciaal domein
- de provinciale bewakingsdienst en de eigen bewakingsdienst
- officieren en agenten van de openbare macht, in de uitoefening van hun functie

Nekkerspoel-Borcht 19 | 2800 Mechelen | T 015 55 70 05 (06) | F 015 55 66 10
reservatie@denekker.be | www.denekker.be | Ondernemingsnummer: BE0450.062.281
ING IBAN: BE59 3200 3774 8026 BIC: BBRUBEBB

- de directie en het personeel van het provinciaal domein
- de gasten van het verblijf en de kampeerhutten

Art. 2.3. De bezoekers mogen het domein enkel betreden en verlaten via het toegangscomplex aan de sporthal. Voor specifieke activiteiten en evenementen kunnen aangepaste regelingen gelden.
Tijdens het betalend seizoen (data zie prijslijst) wordt het domein enkel betreden mits het betalen van toegangsgeld en het tonen van de identiteitskaart. Het toegangsbewijs dient op eenvoudig verzoek getoond te worden. De toegang is onder geen enkel beding terugbetaalbaar.
Jongeren beneden achttien jaar die wensen gebruik te maken van het groepstarief, moeten per groep van vijftien jongeren steeds vergezeld zijn van één of meerdere meerderjarige personen die als verantwoordelijke(n) door zijn/haar (hun) handtekening het groepstarief aanvaardt (aanvaarden) en ermee akkoord gaat (gaan) om ervoor te zorgen dat de bepalingen van dit huishoudelijk reglement strikt worden nageleefd door de jongeren.
Enkel betalende sportbeoefenaars (individueel of in ploegverband) en hun eventuele coaches, verantwoordelijken, familie en supporters betalen geen inkom en melden zich aan bij de receptie in het toegangscomplex of in de sporthal. Dit geldt enkel 30 minuten voor en na de sportreservatie. Uitzonderlijk kan de directie een afwijking toestaan op het betalen van toegangsgeld voor deelnemers en medewerkers aan speciale, occasionele activiteiten met een specifiek sociaal, cultureel of sportief doel.

Minimum één week vóór de activiteit moeten we in het bezit gesteld worden van een specimen van de toegangskaart, inschrijvingsformulier of een ander document (o.a. uitnodigingenlijst/namenlijst), opdat een afdoende en vlotte controle aan onze kassa mogelijk is.
Indien verenigingen voor hun activiteiten op ons domein zelf toegang vragen dienen dit minimaal het algemeen geldende toegangstarief van PSRC De Nekker te bedragen. Zij dienen dan een toegangsunit af te huren van PSRC De Nekker.
Iedere recreant, bezoeker van PSRC De Nekker is verplicht om zijn identiteitskaart in zijn bezit te hebben. Bij het niet in bezit hebben van de identiteitskaart wordt de toegang geweigerd tot ons domein. Hierop wordt controle gedaan door de bewakingsagenten van het centrum en de Lokale Politie.
Kinderen tot twaalf jaar moeten onder begeleiding zijn van een meerderjarige (achttien jaar) die in het bezit is van zijn identiteitskaart.
De identiteitskaart wordt spontaan aangeboden bij het betalen van de toegangsprijs.
Recreanten die in het bezit zijn van een geldige lidkaart, kunnen op vertoon van deze lidkaart, toegang krijgen tot het domein.
Het huren van sportaccommodatie kan alleen mits voorlegging van een identiteitskaart. Bij het niet voorleggen, kan de reservatie geweigerd worden.

Art. 2.4. Er mogen geen samenscholingen veroorzaakt worden, die de toegang tot het domein of de doorgang in het domein kunnen belemmeren.

Art. 2.5. De bezoekers zijn verplicht de verkeers- en andere aanwijzingen door de directie, het personeel van PSRC De Nekker of de bevoegde wachters van het Provinciebestuur Antwerpen, aangebracht of kenbaar gemaakt, op te volgen.

Art. 2.6. Binnen het domein is het verboden zich voort te bewegen met voertuigen, tenzij mits voorafgaande toestemming van de directie.
Dit verbod geldt niet voor:

Nekkerspoel-Borcht 19 | 2800 Mechelen | T 015 55 70 05 (06) | F 015 55 66 10
reservatie@denekker.be | www.denekker.be | Ondernemingsnummer: BE0450.062.281
ING IBAN: BE59 3200 3774 8026 BIC: BBRUBEBB

- Voertuigen (in de meest uitgebreide zin van het woord), aangewend voor het onderhoud en de uitbating van het sport - & recreatiecentrum.
- Voertuigen, bestemd voor het vervoer van zieken en personen met een beperking.
- Wagens gebruikt door personen met een beperking.
- Voertuigen met speciale toelating (surfers, duikers, enz.).
- Verantwoordelijke(n) van een grote sportactiviteit of evenement die materiaal bij heeft (hebben).
- Auto's worden alleen toegelaten op het domein, na betaling van een toegangskaart (jaarkaart of 5-beurtenkaart).
  De voertuigen moeten de randweg volgen (max. snelheid twintig kilometer per uur). Op de grasvelden mag nooit gereden worden.
- Fietsers worden enkel toegelaten op het domein na betaling van een jaarkaart. Zij krijgen enkel toegang tot het domein via de tourniquet naast poort 3. De fietsers volgen de randweg (max. 20 km/u). Op de grasvelden mag nooit gereden worden.

Art. 2.7. Onderstaande elektrisch aangedreven voertuigen (in de meest uitgebreide zin van het woord) zijn toegelaten op het domein tijdens het betalend seizoen.

- Éenwielers
  - centraal wiel, voetsteunen aan weerszijden
  - centraal wiel, skateboardvorm
- Tweewielers
  - hoverboards
  - step

Onderstaande niet-elektrisch aangedreven voertuigen (in de meest uitgebreide zin van het woord) zijn toegelaten op het domein tijdens het betalend seizoen.

- step
- skateboard
- rolschaatsen
- rollerblades
- BMX-fietsen (indien in het bezit van speciaal toegangspasje - zie HHR)

Niet toegelaten zijn o.a. longboards, ripsticks, waveboards, ... en tweewielers van het genre Segway. Deze lijsten zijn in geen geval limitatief en de directie behoudt zich het recht om een voertuig toegang te weigeren tot het domein.

Art. 2.8. Het parkeren van voertuigen is enkel toegelaten op de daartoe voorziene terreinen.
Surfers, duikers, personen met een beperking en vissers moeten parkeren op de surfparking aan de vijver.
Gebruikers van het tribunecomplex die toelating hebben om met hun voertuig op het domein te rijden (wagens met materiaal), moeten parkeren op de parking aan de tribune.
Gebruikers van het watersportgebouw die toelating hebben om met hun voertuig op het domein te rijden (voor vergaderingen of feesten) parkeren langs de randweg.
Voorbehouden parkeerplaatsen (personen met een beperking, genodigden, …) dienen gerespecteerd te worden.

Nekkerspoel-Borcht 19 | 2800 Mechelen | T 015 55 70 05 (06) | F 015 55 66 10
reservatie@denekker.be | www.denekker.be | Ondernemingsnummer: BE0450.062.281
ING IBAN: BE59 3200 3774 8026 BIC: BBRUBEBB

Art. 2.9. Binnen het domein is het verboden te fietsen, tenzij mits voorafgaande toestemming van de directie. Fietsen dienen achtergelaten te worden in de daartoe bestemde fietsstallingen. Gebruikers van de kampeerhutten hebben toelating om te fietsen van en naar hun verblijf of sportaccommodatie en de fiets te stallen in de fietskluis.

Art. 2.10. Het is verboden dieren binnen het domein te brengen. Ook honden aan de leiband zijn verboden. Dieren kunnen onder geen enkel beding toegelaten worden in de vijver.

Art. 2.11. Het is verboden tenten, caravans, woonwagens of andere soortgelijke verblijven op het domein te plaatsen, zonder voorafgaande schriftelijke toestemming van de directie.

Art. 2.12. In het domein (met inbegrip van de parkings) mag niets worden verkocht, gecollecteerd of om het even welke handelsactiviteit uitgeoefend zonder voorafgaande schriftelijke toestemming van de directie.

Art. 2.13. Er mag geen muziek of lawaai gemaakt worden dat hinderlijk is voor de andere bezoekers. Luidsprekers en megafoons mogen enkel gebruikt worden voor het verstrekken van aanwijzingen ten behoeve van de doelgroep van de gebruiker. Het vrij gebruiken van luidsprekers, geluidsinstallaties en megafoons of dergelijken zijn verboden.

Art. 2.14. Om verontreiniging te voorkomen en in het belang van de openbare gezondheid is het verboden, gelijk welk afval van eten, papier, flessen en andere voorwerpen in het water te werpen. Ook in andere infrastructuur van het domein mag men geen afval achterlaten. Alle afval moet in de daartoe bestemde vuilnisbakken geworpen worden.

Art. 2.15. Het overvliegen van het domein met telegeleide vliegtuigen of drones is niet toegelaten, tenzij mits voorafgaande schriftelijke toestemming van de directie van het domein.

Art. 2.16. Het is verboden:

- Bloemen te plukken, scheuten en takken te breken of de beplantingen en bomen in het algemeen, te beschadigen of te vernielen.
- In de bomen te klimmen, eieren of nesten te roven of op enigerlei wijze schade toe te brengen aan de natuur.
- Andere bezoek(st)ers te hinderen door gelijk welke gedragingen.
- Handelingen te verrichten in strijd met de goede zeden.
- Zich in dronken toestand te bevinden.
- Wapens of om het even welke gevaarlijke of hinderlijke voorwerpen en/of stoffen binnen te brengen.
- Draagbare geluidsinstallaties, metaaldetectoren, ballen, waterpijpen en sterke drank binnen te brengen.
- Te voetballen op de ligweide, strand en de niet-betalende accommodatie.
- Schade toe te brengen aan de installaties, de goederen of het materieel.
- De speel- en ontspanningstuigen of om het even welke installaties op een of andere wijze te gebruiken dan voor het doel waarvoor zij normaal bestemd zijn.
- Om het even welke publiciteit of aankondiging aan te plakken of folders uit te delen tenzij met toestemming van de directie.
- Te kamperen of de nacht door te brengen tenzij op de daartoe bestemde plaatsen en met toestemming Van de directie van PSRC De Nekker.

Nekkerspoel-Borcht 19 | 2800 Mechelen | T 015 55 70 05 (06) | F 015 55 66 10
reservatie@denekker.be | www.denekker.be | Ondernemingsnummer: BE0450.062.281
ING IBAN: BE59 3200 3774 8026 BIC: BBRUBEBB

- Op gebouwen, infrastructuur, banken of afsluiting te klimmen.
- Vuur te maken in het domein en te roken in de bossen buiten de wandelwegen.
- Zich buiten de wandelwegen te begeven, behalve op de lig- en speelweiden en de sportvelden.
- Te wateren of zich te ontlasten elders dan op de hiervoor bestemde plaatsen.
- Te schaatsen of zich op het ijs te begeven, tenzij op de toegelaten plaatsen.
- Eender welke sportactiviteit te beoefenen op de ligweide en de strandzone (niet-betalende accommodatie).
- Kinderen zonder bewaking te laten.
- Deze lijst is niet limitatief.

Art. 2.17. Men is verplicht om dezelfde bewakingsfirma te gebruiken dan diegene van PSRC De Nekker.

Art. 2.18. De toegang tot de sportcomplexen die voor het publiek toegankelijk zijn is verboden voor personen:

- die duidelijk niet zindelijk of onrein zijn;
- die ongedierte (bv. luizen, ...) meedragen:
- die lijden aan een besmettelijke ziekte;
- die een wonde vertonen die nog niet geheeld is of met een verband bedekt is;
- die een huidziekte vertonen waarvoor de weigering van toegang medisch verantwoord is.

Nekkerspoel-Borcht 19 | 2800 Mechelen | T 015 55 70 05 (06) | F 015 55 66 10
reservatie@denekker.be | www.denekker.be | Ondernemingsnummer: BE0450.062.281
ING IBAN: BE59 3200 3774 8026 BIC: BBRUBEBB

3. NIET-NALEVING EN SANCTIONERING

Art. 3.1. Bij het niet naleven van de inhoud van dit huishoudelijk reglement kan de directie het volgende beslissen:

- 1ste inbreuk: administratieve kost van 50 euro;
- 2de inbreuk: administratieve kost van 150 euro en tijdelijk toegangsverbod tot PSRC De Nekker (maximaal 24 uur geldig)
- 3de inbreuk: administratieve kost van 250 euro en een tijdelijk verbod tot het domein, tijdsduur te bepalen door de directie.

Art. 3.2. Bij niet-betaling van een betalende activiteit of evenement of een geplande reservatie wordt de dubbele prijs aangerekend.

Art. 3.3. Bij diefstal en/of het aanbrengen van schade aan de eigendom van PSRC De Nekker wordt:
1. er een minnelijke schikking getroffen door een volledige vergoeding van de geleden schade op basis van een offerteprijs of factuurprijs, vermeerderd met een administratieve kost van 50 euro
2. ofwel wordt er een proces-verbaal opgesteld door de politie en volgt er een eventuele strafrechtelijke en burgerlijke aanklacht.

4. VERANTWOORDELIJKHEID EN TOEZICHT

Art. 4.1. Het Provinciebestuur, het Provinciaal Sport- en Recreatiecentrum "De Nekker" vzw en de verantwoordelijken van het centrum kunnen niet verantwoordelijk gesteld worden voor om het even welke schade van lichamelijke of stoffelijke aard naar aanleiding van de toegestane activiteiten of het gebruik van de lokalen en de uitrustingen.
Zij kunnen evenmin aansprakelijk gesteld worden voor verlies, beschadiging of diefstal van persoonlijke bezittingen, sportkledij, sportmateriaal, … ook niet indien de gelegenheid gegeven wordt om - al dan niet tegen betaling - voorwerpen van waarde of kleding in bewaring te geven.

Art. 4.2. De gebruiker of vereniging maakt gebruik van de infrastructuur binnen de grenzen van de hem/hen verleende toelating en op eigen risico. De gebruiker is verantwoordelijk voor iedere schade die door hem, zijn leden of zijn bezoekers aan de sportinfrastructuur, de aanhorigheden, de uitrusting en de recreatieve voorzieningen, wordt toegebracht.

Art. 4.3. Bij vernieling of beschadiging kan de verdere terbeschikkingstelling van de infrastructuur ontzegd worden met verbeurdverklaring van de gelden voor de verdere reservatie, onafgezien van de strafrechtelijke vervolging en burgerrechtelijke schadevergoedingseisen.
De toegebrachte schade moet aan de receptie gemeld worden, de herstellings- en andere kosten zullen op het eerste verzoek integraal moeten vereffend worden.

Art. 4.4. Verenigingen of personen die bij het betreden van de sporthal of de andere accommodaties vernielingen of beschadigingen vaststellen moeten dit aan de receptie melden. Als zij dit niet doen kunnen zij zelf verantwoordelijk gesteld.
Clubs, verenigingen, scholen, individuelen die gebruik maken van de accommodatie, verklaren zich akkoord dat zij onvoorwaardelijk zullen instaan tot vergoeding van de schade die hij/zij of zijn/haar leden hebben aangericht, al dan niet opzettelijk, naar aanleiding van het huren van de sportaccommodatie, de kleedkamers en de sanitaire voorzieningen. Zij verklaren zich hoofdelijk en solidair verantwoordelijk voor de aangerichte schade.

Art. 4.5. De directie en de verantwoordelijken hebben de ruimste toezichtsmacht in PSRC De Nekker. Telkens wanneer bijzondere omstandigheden het vereisen, kan de directie de toegang tot het domein geheel of gedeeltelijk verbieden of beperken. Hij/zij mag personen bevelen de gebouwen en sportterreinen te verlaten.

Art. 4.6. Parkwachters, bewakingsagenten, gemeenschapswachten en lokale politie hebben toezichtsmacht op het domein binnen de perken van hun bevoegdheid.

5. GEBRUIKSVOORWAARDEN

Art. 5.1. Sport en spel zijn enkel toegelaten op de voor elke sporttak bestemde terreinen. Bepaalde sporten en spelen kunnen op de lig- en ravotweiden worden beoefend, voor zover hierdoor geen schade aan de weiden wordt aangebracht en de rust van de andere bezoekers niet wordt verstoord en hiervoor de schriftelijke toestemming is verkregen van de directie.

Art. 5.2. Het huren van de accommodatie omvat het gebruik van het betreffende terrein strikt binnen de gehuurde periode. De kleedkamers, de douches en het sanitair kunnen eveneens strikt binnen de gehuurde periode gebruikt worden en tot maximum vijftien minuten na de reservatie.
Het aangestelde personeelslid van PSRC De Nekker is bevoegd over dit alles te oordelen en beslissingen te treffen en desnoods aanvullende richtlijnen te geven.

Art. 5.3. De gebruiker mag geen andere bestemming geven aan de inrichting of aan de gereserveerde zalen dan vermeld in de overeenkomst. Onderverhuring van de zalen, sportterreinen of zwemaccommodatie is verboden.

Art. 5.4. Het is de gebruiker bovendien verboden voor, tijdens of na de activiteit op welke wijze ook, niet-toegestane publiciteit in, aan of rond het sportcomplex aan te brengen of de bestaande geheel of gedeeltelijk onzichtbaar te maken, behoudens schriftelijke toestemming van PSRC De Nekker. Publiciteit op de kleding is toegelaten.

Het gebruik van materialen in het sportcomplex, van welke aard ook, vreemd aan de sportinfrastructuur is enkel toegelaten na instemming van PSRC De Nekker en geschiedt op eigen risico. Het zal dadelijk na de gereserveerde periode moeten verwijderd worden voor zover hieromtrent door De Nekker geen andere beslissing getroffen wordt.

De gebruiker is persoonlijk verantwoordelijk tegenover derden. Elke huurder verbindt zich ertoe te zullen voldoen aan de gestelde politiereglementen inzake sluitingsuren, bijzondere wetgeving op beteugeling van de dronkenschap, milieu-veiligheids- en brandveiligheidsvoorschriften en aan de voorschriften inzage Sabam en accijnzen en andere wetgevingen.

Het maximaal toegelaten aantal bezoekers in de zaal hangt af van het aantal en de breedte van de nooduitgangen

- 1240 personen voor de sporthal
- 150 personen voor het restaurant
- 350 personen voor de cafetaria tribune
- 40 personen voor de cafetaria watersportgebouw
- zalen met 2 nooddeuren (gymzaal/studio) max. 100 pers. voor cateringfaciliteiten
- 80 personen voor vergaderzaal Anemoon
- 152 personen voor vergaderzaal Zeepaardje
- 720 personen voor De Nekkerpool

Nekkerspoel-Borcht 19 | 2800 Mechelen | T 015 55 70 05 (06) | F 015 55 66 10
reservatie@denekker.be | www.denekker.be | Ondernemingsnummer: BE0450.062.281
ING IBAN: BE59 3200 3774 8026 BIC: BBRUBEBB

Art. 5.5. Het definitief aantal deelnemers dient ten laatste vijf werkdagen voor de geplande activiteit doorgegeven te worden. Indien er minder deelnemers zijn dan het aantal dat opgenomen werd in het reeds opgemaakte, getekende contract, dan zal hiervoor het annulatie reglement voor totaalactiviteiten van kracht zijn. Indien het aantal hoger ligt dan zal voor de extra deelnemers een saldofactuur opgemaakt worden.

Art. 5.6. De verantwoordelijke van PSRC De Nekker zal de gebruiker bij iedere ingebruikname de kleedkamer(s) en terrein(en) aanwijzen die hij geheel of gedeeltelijk zal mogen gebruiken.
Het is verboden enig verkeerd gebruik te maken van de sanitaire installaties of deze te beschadigen. Ze moeten in zindelijke staat gehouden worden. Ingeval beschadigingen worden vastgesteld wordt een verslag opgemaakt en zullen de kosten verhaald worden op de verantwoordelijke gebruiker. De verantwoordelijken van De Nekker hebben te allen tijde vrije toegang tot de sportaccommodatie.

Art. 5.7. Bij het gebruik van indoorsportaccommodatie zijn volgende regels van toepassing:

a. De sportvloer mag alleen betreden worden met aangepast sportschoeisel dat proper is en geen strepen maakt. Loopschoenen met zwarte/donkere zolen die strepen nalaten of schoenen die eerst buiten gedragen werden, worden beschouwd als niet aangepast schoeisel.

b. Buiten de cafetaria mag geen drank en voedsel verkocht of verbruikt worden tenzij dit anders overeengekomen wordt met PSRC De Nekker. Gebruikers mogen tijdens de sportbeoefening wel water drinken uit onbreekbaar materiaal. Kauwgom is ten strengste verboden.

c. Het is verboden te roken in alle gebouwen.

d. De bergruimte voor materiaal, de inkomhal, de kleedkamers of de gang mogen niet als speelruimte worden gebruikt.

e. De deuren van de sportzalen en kleedkamers worden steeds gesloten.

f. Het opstellen en afbreken van de nodige toestellen voor de gebruiker is inbegrepen in de huurtijd. De gebruiker heeft geen enkel recht op enige verlenging. De directie of verantwoordelijke kan uitzonderlijk de toelating verlenen om een aan de gang zijnde competitiewedstrijd te voltooien.

   Bij terreinwisseling moet de gebruiker tijdig de activiteit stoppen om voor het einde van de huurtijd het materiaal te kunnen opbergen. De volgende gebruiker mag de sportzaal pas betreden op het tijdstip dat de huurtijd aanvangt.

g. De sleutel of badge van de kleedkamer(s) kan enkel in ontvangst genomen worden na afgeven van een identiteitsbewijs of autosleutel.

h. Elke gebruiker dient de aangeduide kleedkamerverdeling op te volgen. Alleen de strikt noodzakelijke personen mogen de sportbeoefenaars vergezellen naar de kleedkamers.

i. Na gebruik worden de kleedkamers netjes achtergelaten. Alle persoonlijke bezittingen worden op eigen verantwoordelijkheid achtergelaten in de kleedkamer.

j. De bergruimte voor het sportmateriaal mag alleen betreden worden om het nodige materiaal en/of toestellen weg te nemen en terug te plaatsen.

Nekkerspoel-Borcht 19 | 2800 Mechelen | T 015 55 70 05 (06) | F 015 55 66 10
reservatie@denekker.be | www.denekker.be | Ondernemingsnummer: BE0450.062.281
ING IBAN: BE59 3200 3774 8026 BIC: BBRUBEBB

k. Bij het huren van een voetbalveld, omnisportveld, krachtbalveld of sporthal 3/3 zijn er maximum twee grote kleedkamers en één kleine scheidsrechter-kleedkamer in de prijs inbegrepen. Extra kleedkamers worden aangerekend.

   Bij het huren van andere accommodatie (bijvoorbeeld tennisveld, gymzaal, studio, polyvalente zaal) is er één kleedkamer in de prijs inbegrepen.

l. Het sportmateriaal wordt klaargezet door personeel van PSRC De Nekker. Minimum één dag op voorhand moet doorgegeven worden welk materiaal er dient klaar te staan in de sporthal.

m. Alle materialen en toestellen moeten met respect behandeld worden en op een correcte wijze gebruikt worden. Ingeval beschadigingen worden vastgesteld, wordt er een verslag opgemaakt en zullen de onkosten verhaald worden op de verantwoordelijke gebruiker.

n. Er mag uitsluitend gebruik gemaakt worden van materiaal dat bestemd is voor indoor sporten.

o. Het is de toeschouwers niet toegelaten de speelvelden te betreden, noch de gangen naar de kleedkamers, noch de kleedkamers zelf. Toeschouwers mogen de sportzaal betreden mits de uitdrukkelijke toestemming van de gebruikers en lopen alleen op de daarvoor bestemde matten. Zij mogen het normale verloop van de wedstrijden, de trainingen of de activiteiten op geen enkele wijze hinderen of belemmeren.

   Scorebord kan gebruikt worden, enkel via reservatie en na het betalen van een waarborg van € 250.

p. Bij evenementen dient een waarborg van € 1.500 betaald te worden. Deze wordt na afloop van het evenement terugbetaald in het geval er zich geen schade heeft voorgedaan.

q. Evenementen dienen steeds een aanvraag te doen bij het evenementenloket van Mechelen. Afschrift van deze aanvraag dient in het bezit gesteld te worden van PSRC De Nekker.

Art. 5.8. Bij het gebruik van de vergaderzalen of de animatiezaal in het sportverblijf is het opstellen en afbreken van de zaal door de gebruiker inbegrepen in de huurtijd. De gebruiker heeft geen enkel recht op enige verlenging. De gebruiker dient tijdig de activiteit te stoppen om voor het einde van de huurtijd het materiaal te kunnen opbergen. De volgende gebruiker mag de zaal pas betreden op het tijdstip dat de huurtijd aanvangt.

6. ALGEMENE VERORDENING GEGEVENSBESCHERMING

Art. 6.1. De door u verstrekte gegevens zullen door het Provinciaal Sport- en Recreatiecentrum De Nekker vzw (Nekkerspoel -Borcht 19, 2800 Mechelen - ondernemingsnummer BE 0450.062.281) worden verwerkt conform de toepasselijke wetgeving inzake privacy.

Art. 6.2. De opgegeven gegevens zullen uitsluitend worden gebruikt voor uw aanvraag en dit op grond van de uitvoering van een overeenkomst. (rechtsgrond - van uw gegeven toestemming, - dat de verwerking noodzakelijk is voor de uitvoering van een overeenkomst, - dat de verwerking noodzakelijk is om te voldoen aan een wettelijke verplichting die op de provincie Antwerpen als verwerkingsverantwoordelijke rust, - dat de verwerking noodzakelijk is voor de vervulling van een taak van algemeen belang).

Art. 6.3. De u betreffende gegevens zullen niet worden doorgegeven aan derden. U heeft o.a. het recht om uw gegevens te raadplegen, te verbeteren, te wissen.

Nekkerspoel-Borcht 19 | 2800 Mechelen | T 015 55 70 05 (06) | F 015 55 66 10
reservatie@denekker.be | www.denekker.be | Ondernemingsnummer: BE0450.062.281
ING IBAN: BE59 3200 3774 8026 BIC: BBRUBEBB

7. RESERVATIE EN ANNULATIE

Art. 6.4. Men kan maximaal achttien maanden vooraf reserveren. Voor uitzonderlijke en occasionele activiteiten kan de directie hiervan afwijken.

Art. 6.5. Alle aanvragen tot gebruik van de accommodatie moeten gericht worden aan het Provinciaal Sport- & Recreatiecentrum "De Nekker" vzw, Nekkerspoel Borcht 19, 2800 Mechelen of per mail. De aanvragen door verenigingen moeten schriftelijk gebeuren en ondertekend zijn door voorzitter en/of secretaris die geacht worden zichzelf te verbinden, zo zij niet op een rechtsgeldige manier hun vereniging vertegenwoordigen. Bij het opstellen van de aanvraag dient er duidelijk een begin- en einddatum vermeld te worden. Het is eveneens aangeraden om een tweede en derde keuzemogelijkheid te noteren omdat anders teveel clubs en verenigingen geweigerd moeten worden. Alle reservaties betreffende evenementen, … dienen schriftelijk te gebeuren (post, email, ...) en zullen chronologisch behandeld worden.

Art. 6.6. Een reservatie wordt slechts definitief na verklaring voor akkoord door beide partijen. Voorschot en factuur dienen betaald te zijn voor de aanvang van de activiteit.

Art. 6.7. Langdurige reservaties (reservaties met een looptijd langer dan twee maanden) door individuelen (abonnementen) dienen op voorhand betaald te worden via een totaalfactuur.

Art. 6.8. Opties kunnen vastgelegd worden voor een periode van maximum één maand. Wordt er voor de vervaldatum geen definitieve beslissing schriftelijk meegedeeld, dan vervalt de optie.

Art. 6.9. Elk lid kan maximum twee squashboxen huren op eigen naam.

Art. 6.10. Elk lid kan maximum 3 opeenvolgende squashbeurten reserveren.

Art. 6.11. Per sportaccommodatie, met uitzondering van de individuele sporten, dienen 24 deelnemers geen toegang te betalen.

Art. 6.12. Indien een organisatie buiten de schoolvakantiedagen gebruik wil maken van de vijvers, dienen zij minimum 2 gebrevetteerde redders te voorzien per vijver. Dit aantal kan verhoogd worden in functie van het aantal zwemmers, hun leeftijd, hun zwemcapaciteiten,…

Art. 6.13. Bij annulatie van terreinen, sport- en/of zwemaccommodatie nemen wij de volgende regels in acht:

a. De individuele sportbeoefenaars, verenigingen en scholen verwittigen minimum 3 dagen (72 uur) vooraf indien hun reservatie niet gebruikt wordt. Indien dit niet gebeurt, wordt het volle verhuurtarief (zonder korting) doorgerekend via een factuur en kan deze annulatie niet gecompenseerd worden. In geval van heirkracht wordt een schriftelijk bewijs gevraagd.

b. Bij annulatie van een totaalactiviteit of deelname aan een evenement/activiteit wordt volgende regeling getroffen:

- Tussen drie maanden en één maand vóór de activiteit wordt 1/4 van de totaalprijs verrekend.
- Tussen één maand en twee weken vóór de activiteit wordt 1/2 van de totaalprijs verrekend.
- Minder dan twee weken vóór de activiteit wordt de volledige prijs verrekend.

Volgende reservaties worden beschouwd als een totaalactiviteit:

- Sportdagen of –initiaties met monitoren vastgelegd door PSRC De Nekker.
- Reservatie van twee of meer accommodaties op dezelfde dag (met uitzondering van de squashboxen).
- Evenementen (onder meer gebruik van de sporthal voor vijf uur of langer, gebruik van evenementenweide en/of feestweide).
- Langdurige reservaties (reservatiekalenders) vanaf annulatie van minimum vijf achtereenvolgende reservaties (onder meer annulatie lessenreeksen, wekelijkse en tweewekelijkse clubtrainingen).
- Evenementen/activiteiten: evenement georganiseerd door PSRC De Nekker.
- Themakampen PSRC De Nekker
- Zwemschool De Nekker
- Verjaardagsfeestjes binnenspeeltuin Nekki
- Deze lijst is niet limitatief.

c. De directie houdt zich het recht voor eenzijdig te beslissen voorrang te geven aan een belangrijke manifestatie mits in acht name van een logische termijn van melding aan de initiële sporthuurder(s).
Bij uitzonderlijke gelegenheden zoals turnfeesten, belangrijke wedstrijden en manifestaties, eenmalige tornooien, evenementen en totaalactiviteiten worden de wekelijkse sportgebruikers minimum tien dagen vooraf op de hoogte gebracht van mogelijke wijzigingen.
Voornoemde activiteiten zullen beperkt worden tot een strikt minimum om de service aan onze verenigingen, scholen en individuele beoefenaars niet in het gedrang te brengen.

d. Bij annulatie van een reeds betaalde reservatie, verschillend van 6.9 b wordt er 5 euro administratiekosten aangerekend.

- Bij annulatie van deelnemers van de themakampen gelden bovenstaande annulatieregels.

Bij afwezigheid tijdens het kamp, wegens heirkracht of ziekte geldt het volgende:

- Er wordt steeds een bewijs of doktersbriefje gevraagd.
- Er wordt 5 euro administratiekosten in mindering gebracht.
- Gemaakte kosten, onder andere een uitstap, … worden eveneens in mindering gebracht.

Art. 6.14. Iedere wijziging aan het uurrooster, het niet gebruiken van de gereserveerde terreinen, zalen, zwemaccommodatie, … het staken van de activiteiten, … moet onmiddellijk aan PSRC De Nekker gemeld worden. Het niet-gebruiken van de zaal, het gereserveerde terrein, de zwemaccommodatie, … sluit de betaling van de vergoeding niet uit, tenzij na het nemen van een andere beslissing door de directie van PSRC De Nekker.

Art. 6.15. PSRC De Nekker is gemachtigd de sport- en/of zwemhal te sluiten en het gebruik ervan te verbieden om redenen van overmacht, herstellingswerken, veiligheid of elke andere verantwoorde reden, met terugbetaling van de alsdan ten onrechte betaalde huurprijs, doch met uitsluiting van enige schadevergoeding.

Art. 6.16. Alleen geregistreerde clubs, verenigingen en bedrijven kunnen de sporthal huren voor zaalvoetbal. Individuele aanvragen voor andere activiteiten in de sporthal worden steeds geëvalueerd en kunnen geweigerd worden door de directie, zelfs zonder motivering.

Nekkerspoel-Borcht 19 | 2800 Mechelen | T 015 55 70 05 (06) | F 015 55 66 10
reservatie@denekker.be | www.denekker.be | Ondernemingsnummer: BE0450.062.281
ING IBAN: BE59 3200 3774 8026 BIC: BBRUBEBB

8. ZWEMMEN EN WATERSPORT

Art. 7.1. Baden en zwemmen zijn enkel toegelaten in de bewaakte zwemzones, die aangeduid zijn door afbakening in het water en in de water– en zandspeelplaats. Dit enkel tijdens de periode dat er reddingsdiensten aanwezig zijn, en bij groene vlag.
Bij rode vlag is het ten strengste verboden om te zwemmen.

In de zwemzone is het verboden:

- Te duiken.
- Te lopen of te zitten op de houten constructie aan het einde van de zwemzone.

Art. 7.2. De aanwijzingen van het reddingspersoneel moeten nageleefd worden.

Art. 7.3. Het baden en zwemmen is verboden aan:

- Dronken personen.
- Personen die niet geheelde wonden hebben.
- Personen aangetast door besmettelijke ziekten.
- Personen met merkbare tekenen van huidziekten, tenzij ze aan de hand van een medisch attest het bewijs kunnen leveren dat hun aandoening niet van besmettelijke aard is.
- Kinderen van minder dan twaalf jaar die niet onder het toezicht staan van een volwassene.
- Honden of andere huisdieren.

Art. 7.4. Luchtmatrassen, opblaasbare bootjes, kano's en dergelijke zijn verboden (ook binnen de afgebakende zwemzones) tenzij de redder instemt met het gebruik hiervan (rustige momenten en voldoende overzicht voor de redder(s), aangesteld door PSRC De Nekker).

Art. 7.5. Tijdens het baden is het verboden zeep of andere reinigingsproducten te gebruiken.

Art. 7.6. Het is verboden om het even welke watersport te beoefenen:

- Wanneer de windsnelheid hoger is dan zes op de beaufortschaal.
- Wanneer de zichtbaarheid minder dan 100 m bedraagt.
- Bij hevige regenval.
- Bij onweer
- Bij ijsvorming op de vijver.
- Tevens is het verboden de bevroren ijsvijvers te betreden.

Art. 7.7. Alle watersporten zijn verboden van vijftien december tot het begin van de paasvakantie. Dit om de broedvogels in het natuurgebied de nodige rust te gunnen.

Art. 7.8. Op de waterplas mag enkel gevaren worden met een volledig uitgeruste windsurfplank. Op die plank mag zich maar één enkele persoon bevinden.

Art. 7.9. De windsurfers moeten een zwemvest dragen, behalve wanneer zij een isothermisch pak dragen, dat zelf reeds drijfvermogen heeft.

Art. 7.10. De windsurfers moeten een kundigheidbewijs kunnen voorleggen en varen in ieder geval op eigen risico.
De surfers zijn houder van een geldig certificaat van een verzekeringsmaatschappij, waarbij bevestigd wordt dat de premie betaald werd, en het volledige risico van de burgerlijke verantwoordelijkheid gedekt is.

Art. 7.11. De windsurfers mogen de oevers ten hoogste op tien meter afstand naderen en zij mogen evenmin aanleggen in de visserszone.
Op het grondplan in bijlage vindt men de toegewezen zones terug van de diverse watersporten.
Om in en uit het water te gaan dienen surfers het daartoe aangelegde surfstrand te gebruiken.

Art. 7.12. Windsurfplanken moeten na gebruik uit het water genomen worden.

Art. 7.13. De directie kan, op eigen initiatief, het uitvaren van de windsurfers opschorten. Ook kan de directie naar aanleiding van wedstrijden of andere aangelegenheden, besluiten het varen niet toe te laten.

Art. 7.14. In principe worden enkel windsurfplanken (behoudens de reddingsboten en andere recreatieve voorzieningen van PSRC De Nekker) toegelaten op de vijver. Ze moeten daarenboven van een degelijke constructie zijn en voldoende drijfvermogen bezitten zodat ze, in normale omstandigheden, absolute veiligheid bieden.
Wanneer de omstandigheden dit toelaten kan de directie van PSRC De Nekker uitzonderlijk toelating geven om te kajakken, te zeilen, of andere sporten te beoefenen, op de waterplas.

Art. 7.15. Overtredingen tegen dit reglement kunnen met tijdelijke of definitieve uitsluiting bestraft worden (zie artikel 3.1.).

Nekkerspoel-Borcht 19 | 2800 Mechelen | T 015 55 70 05 (06) | F 015 55 66 10
reservatie@denekker.be | www.denekker.be | Ondernemingsnummer: BE0450.062.281
ING IBAN: BE59 3200 3774 8026 BIC: BBRUBEBB

9. DUIKEN

Art. 8.1. **Uitsluitend** duikclubs, die een duikovereenkomst hebben met PSRC De Nekker en hun leden krijgen toelating om te duiken in PSRC De Nekker.
De ledenlijst wordt ter controle voorgelegd aan PSRC De Nekker.
Elke duikclub is verplicht een duikboek bij te houden, dat aan de receptie bewaard wordt. Alle duikclubs en hun leden - duikers moeten zich vooraf aanmelden en laten registreren aan de receptie. Bij het beëindigen van de duikactiviteiten dient men zich aan de receptie af te melden.
Elke duikclub dient zich strikt te houden aan de Vlarem II wetgeving en alle nodige voorzorgsmaatregelen te nemen om de veiligheid van hun duikers en/of bezoekers te waarborgen.

Art. 8.2. **Vlarem II**
Wij vestigen de aandacht op artikel 5.32.9.8.7 van hoofdstuk III. *Watersportzones voor duiksport, surfen en waterskiën*. Hierin staat onder meer vermeld dat de sportbeoefenaars constant onder toezicht staan van ten minste één persoon die vertrouwd is met reddings- en reanimatietechnieken. Dit toezicht moet aangepast zijn aan de beoefende sportdiscipline. Bij het beoefenen van de duiksport wordt nooit alleen gedoken.

Wij rekenen erop dat elke duikclub en elke duiker zich strikt houdt aan deze reglementering.

Daarnaast dient de naam van deze toezichthoudende persoon vóór aanvang van de duik op het standaardlogboek van PSRC De Nekker vermeld te worden, met aanduiding of het om een toezichthoudend persoon bij maximum drie duikers of bij vier of meer duikers gaat. Vanaf een groep van vier duikers dient de toezichthoudend persoon zich immers op de kant te bevinden.

Art. 8.3.

NELOS: 4 brevetten - 3 titels	**CMAS**: 7 internationale brevetten
1. 1-stersduiker (*)	duiker 1ste graad
2. 2-stersduiker (**)	duiker 2 de graad
3. 3-stersduiker (***)	duiker 3 de graad
4. 4-stersduiker (****)	duiker 4 de graad
5. 1-stersinstructeur (I*)	instructeur 1ste graad
6. 2-stersinstructeur (I**)	instructeur 2 de graad
7. 3-stersinstructeur (I***)	instructeur 3 de graad

Duikleider 2*

- mag duiken met maximum één 2* duiker met volgende beperkingen:
  - Elke duiker is minimum achttien jaar.
  - Elke duiker heeft tenminste drie duikleidingen uitgevoerd.
  - Geen bijzondere duiken.
  - De duikleider is bekend met de duikplaats.
  - Goedkeuring door een instructeur ter plekke indien beperkt zicht of stroming.
  - Geen deco duiken en maximale diepte van twintig meter.

Nekkerspoel-Borcht 19 | 2800 Mechelen | T 015 55 70 05 (06) | F 015 55 66 10
reservatie@denekker.be | www.denekker.be | Ondernemingsnummer: BE0450.062.281
ING IBAN: BE59 3200 3774 8026 BIC: BBRUBEBB

Duikleider 3*

- mag duiken met 3* duikers of hoger met volgende beperkingen:
  - Maximale diepte van 57 meter of 40 meter volgens vermelding op brevet.
  - mag duiken met 2* duikers of hoger met volgende beperkingen:
  - Maximale diepte van 30 meter.
- mag duiken met maximum 1* duiker en de rest hoger met volgende beperkingen:
  - Maximum één 1* duiker met minstens vijftien duiken per ploeg.
  - Maximale diepte van twintig meter.

Duikleider 4* of assistent instructeur of instructeur

- mag duiken met alle duikers met een maximale diepte afhankelijk van het brevet van de mededuikers.

Art. 8.4.

PADI: 4 Duikbrevetten: Open Water Duiker, Advanced Open Water Duiker, Rescue Duiker, Master Scuba Diver

7 Instructionele brevetten: Divemaster, Assistant Instructor

Open Water Scuba Instructor:
Speciality Instructor
Master Scuba Diver Trainer
Staff Instructor
Master Instructor
Course Director

'Open Water Duikers' moeten altijd onder begeleiding van een meer ervaren duiker duiken. Er moet minstens een 'Advanced Open Water Duiker' de leiding nemen.

Vanaf 'Advanced Open Water Duiker' mag iedereen met elkaar duiken, ook met duikers van elke andere organisatie.

Art. 8.5.

De duikclub kan, op de aan hen toegewezen duiktrainingen, met een onbeperkt aantal ingeschreven deelnemers duiken. Het gebruik van kleedkamer en/of leslokaal tijdens deze sessies is inbegrepen in de (half-) jaarlijkse overeenkomst met de duikclub, a rato van maximum drie duiken per week en éénmalig gebruik van het leslokaal per maand (niet cumuleerbaar), mits voorafgaande schriftelijke reservatie.
Extra reservaties (buiten de georganiseerde clubduiken) kunnen enkel schriftelijk gereserveerd worden door de clubverantwoordelijke. Deze komen op € 50/extra dag (incl. kleedkamer) Dit bedrag dient voor aanvang van de activiteit betaald te worden. Deze extra reservaties dienen minimum 3 werkdagen op voorhand aangevraagd te worden via mail.

Art. 8.6.

De vier kleedkamers zijn vrij toegankelijk, iedere verantwoordelijke van de duikclub heeft een sleutel ontvangen van PSRC De Nekker. Gelieve steeds goed te

controleren bij het afsluiten dat er zich NIEMAND meer in de kleedkamers bevindt. Het opbergen van materiaal en kledij kan gebeuren in de voorziene kast per club. Huurprijs per kast, raadpleeg hiervoor onze tarieven. De sleutel van het leslokaal moet steeds aan de receptie afgehaald en teruggebracht worden. Dit kan samen gebeuren met het invullen van het duiklogboek (standaard logboek van PSRC De Nekker).

Art. 8.7. Duikers van clubs die een overeenkomst hebben met PSRC De Nekker kunnen, enkel tijdens gereserveerde clubduiken, met hun wagen op het domein na betaling van een autobadge.
Dit wel onder volgende voorwaarden:

- Duikers dienen hun lidmaatschap bij de duikclub te bewijzen.
- Indien een duiker niet langer lid is van een duikclub die een overeenkomst heeft met PSRC De Nekker vervalt zijn toegangskaart en moet deze onmiddellijk ingeleverd worden. Dit zonder dat de duiker in kwestie recht heeft op enige vorm van terugbetaling of een schadevergoeding.
- Men dient steeds aan alle veiligheidsvoorschriften te voldoen.
- De wagens mogen enkel gebruik maken van de randweg en mogen uitsluitend geparkeerd worden op duik- en surfparking.
- Maximum snelheid is twintig kilometer per uur.

Misbruiken geven aanleiding tot de intrekking van de kaart zonder financiële tegemoetkoming.

Art. 8.8. Duikabonnementen zijn steeds gelijkgesteld met een kalenderjaar. Een jaarabonnement is geldig van 01/01 tot en met 31/12 met uitzondering van de jaarlijkse sluitingsperiode.
Een halfjaarabonnement is zes maanden geldig binnen een kalenderjaar. 2 halfjaarabonnementen mogen niet aaneensluitend zijn.
Vernieuwingen kunnen aangevraagd worden via het daarvoor bestemde formulier (op aanvraag te verkrijgen).

Art. 8.9. Autobadges zijn gelijkgesteld met een kalenderjaar (01/01 - 31/12, met uitzondering van de jaarlijkse sluitingsperiode).
Er kunnen enkel jaarkaarten en vijf-beurtenkaarten aangekocht worden, na ontvangst van een jaarreservatie.
Elke aanvraag van een nieuwe kaart of de verlenging van een jaarkaart of vijf-beurtenkaart dient te gebeuren met het hiervoor bestemde formulier (op aanvraag te verkrijgen). Dit formulier dient ondertekend te worden door een gemachtigd bestuurslid van de betreffende duikclub en voorzien te zijn van een originele clubstempel. Pas na het inleveren van het volledig ingevulde, gehomologeerde formulier en betaling van het verschuldigde bedrag zal er toegang verleend worden.

Voor het aanvragen van kaarten heeft de club twee mogelijkheden. Alle leden kunnen individueel een aanvraagformulier invullen en laten ondertekenen en afstempelen door de clubverantwoordelijke. Zij betalen dan de volledige kostprijs. De club kan ons bij de schriftelijke aanvraag voor een nieuw duikabonnement een lijst bezorgen van alle leden die een badge wensen aan te kopen. Indien dit meer dan twintig personen zijn krijgt de club een korting van 20 % op al deze kaarten. Elke extra kaart nadien aangevraagd wordt volledig aangerekend.

Nekkerspoel-Borcht 19 | 2800 Mechelen | T 015 55 70 05 (06) | F 015 55 66 10
reservatie@denekker.be | www.denekker.be | Ondernemingsnummer: BE0450.062.281
ING IBAN: BE59 3200 3774 8026 BIC: BBRUBEBB

Art. 8.10. Binnen de afgebakende zone één (zie grondplan in bijlage) kunnen alle duikers aan de oppervlakte komen. Buiten deze zone (betreft zone twee) dient men te vermijden om aan de oppervlakte te komen. Deze regeling is in voege om te voorkomen dat zich ongevallen voordoen met de les- en reddingsboten, met surfers, of andere watersporters. In de zone van de vissers (60 meter) is het verboden te duiken, te zwemmen of andere activiteiten te organiseren.

Art. 8.11. Op het grondplan in bijlage kan men de toegewezen zones terugvinden van de diverse watersporten.

Zone 1: De duikers gaan te water middels het speciaal daarvoor aangelegde duikplatform.
Uitgezonderd van 1/4 tot 30/9 kan hiervoor ook de zwemzone worden gebruikt.
Oppervlakteoefeningen kunnen enkel binnen deze afgebakende zone.

Zone 2: Er mag niet aan de oppervlakte gedoken worden.
Windsurfers moeten het aangelegde surfstrand gebruiken om in of uit het water te komen.

Art. 8.12. Het Provinciaal Sport- en Recreatiecentrum "De Nekker" vzw kan op geen enkel ogenblik aansprakelijk worden gesteld voor:

- (Duik)ongevallen tijdens en/of naar aanleiding van de duikactiviteiten.
- (Duik)ongevallen in en rond de auto- en bootwrakken of andere duikvoorwerpen die zich op de bodem van het water bevinden.

IJSDUIKEN

Art. 8.13. Alle duikers moeten minstens een 2*duikbrevet bezitten. Elke duiker moet bovendien reeds 50 duiken gedaan hebben. De ploegleider moet ervaring hebben wat betreft ijsduiken. Hij moet als duikleider de duikplaats goed kennen (5 duikleidingen op die plaats gedaan hebben). Elke ploeg moet bestaan uit twee duikers die onderling verbonden zijn door middel van een lijn. Materieel om het ijs te breken moet ter plaatse beschikbaar zijn.

Art. 8.14. Alle duikers moeten gewoon zijn te duiken in koud water en onlangs nog gedoken hebben.

Art. 8.15. De duik moet gebeuren binnen de veiligheidscurve. In geen geval mag de duik langer duren dan 30 minuten

Art. 8.16. Elke duiker is uitgerust met twee gescheiden gemonteerde ontspanners, een isothermisch pak, neopreen botjes en handschoenen, een mes, een kompas en een lamp.

Art. 8.17. Een volledige en aangepaste briefing wordt aan de duikers gegeven en deze moet strikt nageleefd worden. Hierin moeten de procedures herinnerd worden in geval van: bevriezen van de ontspanner verliezen van de mededuiker. Bij bevriezing van een ontspanner wordt onmiddellijk de duik beëindigd. Hetzelfde geldt wanneer één der duikers de eerste tekens van koude vertoont.

Worden streng verboden:

- Openwaterproeven voor het behalen van een brevet

Nekkerspoel-Borcht 19 | 2800 Mechelen | T 015 55 70 05 (06) | F 015 55 66 10
reservatie@denekker.be | www.denekker.be | Ondernemingsnummer: BE0450.062.281
ING IBAN: BE59 3200 3774 8026 BIC: BBRUBEBB

- Nachtduiken.

Art. 8.18. De organisatie en de samenstelling der ploegen moeten gebeuren met strikte in achtname van dit veiligheidsreglement.

Het verlaten van het water moet mogelijk zijn:

- ofwel langs een ladder,
- ofwel langs de natuurlijke helling die de bodem van de plaats biedt.

De veiligheid aan de oppervlakte moet verzekerd worden door een ploeg duikers in volledige uitrusting, bekwaam om onder het ijs hulp te bieden.

Art. 8.19. Veiligheidsmaatregel:

Elke ploeg wordt voor het vertrek vastgemaakt met een vlottende lijn van maximum 50 meter lengte. De veiligheid bovenwater moet het afwinden en opwinden van deze lijn verzekeren. De code voor communicatie per koord moet gekend zijn en toegepast worden door iedere duiker:

- 1 ruk aan het touw: alles OK
- 5 of meer rukken aan het touw => duiker in nood => de veiligheid aan de kant moet direct de noodprocedure starten

Art. 8.20. Noodprocedure:

- HC100 verwittigen
- verantwoordelijke Nekker (onthaal) verwittigen
- iemand naar poort 3 sturen om de hulpdiensten op te vangen
- de veiligheidsploeg moet onmiddellijk te water gaan om de duiker in nood te gaan helpen, zij gebruiken de veiligheidskoord als leidraad

Indien een duiker los komt van de veiligheidslijn of los komt van zijn buddy dan moet deze duiker naar boven stijgen tot tegen het ijs en daar ter plaatse wachten op hulp. De duiker schijnt met zijn lamp tegen het ijs en probeert door op het ijs te kloppen aandacht te trekken. In geen geval mag deze duiker beginnen rond te zwemmen om het wak waar hij in het water is gegaan te zoeken. De kans dat hij het wak niet vindt is te groot en luchttekort is dan een te groot risico. De brandweer heeft technieken om een duiker die ter plaatse tegen het ijs blijft op de plaats waar hij het contact verliest met zijn duikbuddy of met de veiligheidslijn snel terug te vinden.

Nekkerspoel-Borcht 19 | 2800 Mechelen | T 015 55 70 05 (06) | F 015 55 66 10
reservatie@denekker.be | www.denekker.be | Ondernemingsnummer: BE0450.062.281
ING IBAN: BE59 3200 3774 8026 BIC: BBRUBEBB

10. VISSEN

Art. 9.1. Hengelen in de vijver van PSRC De Nekker is enkel toegelaten indien men beschikt over een geldige hengelvergunning afgeleverd door De Nekker en na goedkeuring door onderstaande personen. Jaarkaarten zijn geldig vanaf één januari tot en met begin van de jaarlijkse sluitingsperiode.
Het is verboden vis mee te nemen. Het is verplicht alle vis terug te zetten.
Een belly boat/watertrapper is alleen toegelaten mits reservering en akkoord van PSRC De Nekker. Belly boat/watertrapvissen is enkel toegelaten met kunstaas.

- Week- en weekendkaarten zijn uitsluitend via reservatie beschikbaar.
  Putwachters:
  Stefan Wouters - 0496 95 05 98
  swouters27@gmail.com
  Tom Goossens - 0496 20 48 34
  tomgoossens@telenet.be

De reservatie is definitief na volledige betaling.

Art. 9.2. a) Tarieven jaarkaarten (zie onze prijslijst).

- Jaarkaart: één hengel (belly boat/watertrapper - reddingsvest verplicht)
- Jaarkaart: twee hengels (van zonsopgang tot zonsondergang)
- Jaarkaart: drie hengels (dag & nacht – belly boat/watertrapper - reddingsvest verplicht)
- Week- en weekendkaart: drie hengels (dag & nacht)

Bij overtreding wordt het dubbele tarief aangerekend.

Nachtvissen is gans het jaar toegestaan (behoudens tijdens de jaarlijkse sluitingsperiode) voor houders van een jaarkaart of een week- en weekendkaart.
Als nachtverblijf zijn enkel overdekte paraplu's toegelaten in milieuvriendelijke kleuren (groen, bruin of camouflage).
Nachtvissen onder de vijftien jaar is enkel toegelaten onder begeleiding van een meerderjarige.

b) Vissteigers (zie plan in bijlage): alle leden krijgen een sleutel bij betaling van een waarborg van 50 euro en ondertekening van een ontvangstbewijs. Bij verlies van deze sleutel wordt de waarborg ingetrokken. Sleutels zijn persoonlijk en mogen niet doorgegeven worden, ook niet aan andere hengelaars die ook lid zijn. Tenten of piketten mogen niet geplaatst worden op het pad zelf, deze zijn wel toegelaten tussen het pad en de oever. Er mag niets op de steigers gemonteerd worden door middel van schroeven, bouten, … Er wordt bezoek toegestaan van maximum vier personen. Honden zijn niet toegelaten.

Art. 9.3. Op verzoek van de bijzondere veldwachter, de door de vereniging aangestelde putwachters (zie attest of identiteitsbewijs), de directie of zijn afgevaardigde moet de hengelsportvergunning samen met het identiteitsbewijs worden getoond en met oog op het vergemakkelijken van het toezicht mogen de hengelaars hun hengelsportmaterialen niet alleen laten. Evenmin mogen zij in het bezit zijn van verboden hengelmateriaal of toestellen zoals bijvoorbeeld een gaf voor het landen van de gehaakte vis. (zie Wetgeving Vlaamse Gemeenschap ter zake).

Op verzoek van de putwachters, de directie of zijn afgevaardigde moet de hengelaar zijn hengels, haken en lijnen laten nazien evenals de inhoud van de netten of korven waarin vis kan geborgen worden.
Houders van jaarkaarten verplichten zich ertoe controle uit te oefenen op naleving van de reglementen. Onregelmatigheden worden onmiddellijk ter orde geroepen, en kunnen met uitsluiting worden bestraft. Naargelang het visbestand kan het reglement gewijzigd worden.
Bij overtreding mag de toegewezen viswachter kaart en sleutel onmiddellijk intrekken en een verbod opleggen van drie jaar. Dit verbod geldt dan ook over het gehele water. Overtreders van het reglement betalen een administratieve kost en worden onverbiddelijk geweigerd.

Er mag slechts gehengeld worden van op de boord van de vijver. De hengelaar mag zich niet te water begeven, (met uitzondering voor het landen van de gehaakte vis) noch gebruik maken van een bootje of een ander drijvend object, zonder toestemming van de directie en de hengelsportclub.
Er mag slechts gehengeld worden met een hengel voorzien van een enkele haak. De hengelaar mag niemand toelaten zijn hengelmateriaal te gebruiken. De hengelaar mag zich wel laten helpen bij het aan land brengen van de vis. Er mag slechts één plaats in beslag genomen worden voor het hengelen, behorende aan die het eerst aanwezig is. Een later komend hengelaar zal zich op minimum 30 meter van een collega hengelaar installeren.

Art. 9.4. Op het plan in bijlage kan men de toegewezen zones terugvinden van de diverse watersporten. De hengelzones bevinden zich aan de westelijke en oostelijke oevers.

Art. 9.5. Het is ten strengste verboden elke vorm van vuilnis achter te laten of in het water te werpen alsook schade toe te brengen aan beplantingen, dijken en boorden van de vijver.
Vuilnis binnen de vijftien meter zone van de hengelplaats moet door de hengelaar op voorhand worden opgeruimd, zoniet wordt dit geacht als vuilnis zijnde van de hengelaar zelf.
Tevens geldt het verbod om hengelplaatsen uit te graven, te verstevigen of uit te bouwen op welke manier dan ook.

Het is verboden:

- Onder het ijs te hengelen.
- Te hengelen in de strand - of surfzone en het natuurreservaat beheerd door de vereniging "De Wielewaal".
- Te hengelen waar de vis paait.
- De watervogels of andere dieren op welke manier dan ook te storen.

Op het domein mag enkel gevist worden tijdens de openingsuren en aan de hiervoor bestemde vissteiger. Zich op een andere manier toegang verschaffen tot het domein en anders dan via de officiële poorten houdt uitsluiting en vervolging in.
Wie echter vroeger dan het voormelde tijdstip wil hengelen kan zich via de natuurlijke toegangen (dijk langs Dijle of Plattebeek) tot aan de vijver begeven.
De aanschaf van een kaart is enkel op voorhand mogelijk.

Art. 9.6. Kunstaas mag voorzien zijn van dreggen. Kunstaas gebruiken is tevens toegestaan gedurende het hele jaar. **ALLE VISSOORTEN** moeten onmiddellijk worden teruggezet.
Er mag geen enkele vissoort in het bezit van een hengelaar worden aangetroffen!

Art. 9.7. Er mag gehengeld worden met alle soorten natuurlijk aas of lokaas (met uitzondering van gekleurde made). Enkel gedurende de nacht is het toegelaten specimen te bewaren in een voldoende groot leefnet of leefzak, met als doel, het wegen van de vis of het nemen van een foto dit ten laatste één uur na zonsopgang. Enkel gedurende een wedstrijd ingericht door de hengelsportclub mag er gebruik gemaakt worden van een leefnet met een minimum lengte van drie meter.

Art. 9.8. PSRC De Nekker en de hengelsportclub zijn niet verantwoordelijk voor gebeurlijke ongevallen en wijzen alle verantwoordelijkheid af in verband met gebeurtenissen die slaan op het gebruik van de wateroppervlakte in verband met de visvangst.

Overtreders op het hengelsportreglement worden aan de gerechtelijke overheid overgemaakt.

<u>Aanvullend hengelreglement Sport- en Recreatiecentrum "De Nekker" vzw</u>

Het aanvullend reglement is enkel van toepassing op de <u>karpervisser</u>, ongeacht het type kaart dat hem het visrecht verschaft.

Art. 9.9. Iedere karpervisser dient zich zoals de andere leden aan het algemeen reglement te houden.

Art. 9.10. Iedere karpervisser dient in het bezit te zijn van een onthakingsmat. Alle handelingen met karpers op het droge moeten boven deze mat gebeuren (onthaken, meten, wegen en fotograferen). Iedere karpervisser moet in het bezit zijn van een ruime en stevige weegzak, bij voorkeur nylon of soortgelijk visvriendelijk materiaal. Geen ander type mag voor dit doel gebruikt worden.

Art. 9.11. Bij het transport van de onthakingsmat naar het water moet iedere karper in een bewaarzak of een weegzak gehouden worden.

Art. 9.12. Bij het zakken van een vis moet dat zo diep mogelijk gebeuren. De karper mag de kant of de stenen in de oeverzone niet raken.

Art. 9.13. Alle materialen waarmee een karper op het droge in aanraking komt, moeten vooraf nat gemaakt worden.

Art. 9.14. Het is ten strengste verboden eender welke vissoort uit te zetten zonder nadrukkelijke toelating van de putwachters en de directie.

Art. 9.15. Het is ten strengste verboden montages te gebruiken waarbij het lood na breuk niet van de lijn kan schuiven.

Art. 9.16. Het is ten strengste verboden haken te gebruiken waarvan de steel in een duidelijke geknikte hoek staat (Benthook).

Art. 9.17. Het is ten strengste verboden voorslag te gebruiken in eender welke vorm (nylon inbegrepen). Einde maximum lijndikte wordt bepaald op vijftien lbs.

Art. 9.18. Zoals voor de andere hengelaars geldt, kan ook de karpervisser geen aanspraak maken op een stek.

Art. 9.19. Het is verboden haken met grote weerhaak te gebruiken.

Overtredingen op dit aanvullend reglement hebben onmiddellijke uitsluiting tot gevolg.

Nekkerspoel-Borcht 19 | 2800 Mechelen | T 015 55 70 05 (06) | F 015 55 66 10
reservatie@denekker.be | www.denekker.be | Ondernemingsnummer: BE0450.062.281
ING IBAN: BE59 3200 3774 8026 BIC: BBRUBEBB

11. EETWAREN EN DRANKEN

Art. 10.1. Dit reglement is van toepassing op alle gebouwen en open ruimten die beheerd worden door PSRC De Nekker waar activiteiten plaats hebben waarbij eetwaren en dranken verbruikt worden.

Art. 10.2. De directie van PSRC De Nekker verleent de gebruikstoelatingen, bepaalt de duur ervan en kan behoudens de hiernavolgende gebruiksvoorwaarden bijzondere exploitatie-voorwaarden opleggen. De toelatingen tot het gebruik worden enkel verleend aan personen en aan alle vormen van verenigingen, indien zij worden vertegenwoordigd door een meerderjarig persoon die zich persoonlijk aansprakelijk stelt voor de naleving van onderhavig reglement.

Art. 10.3. Elke toelating tot het gebruik van plaatsen en open ruimten zoals bedoeld in artikel 10.1. moeten minstens twee maanden op voorhand, samen met een gedetailleerd programma van de geplande activiteiten, schriftelijk aan de directie worden gevraagd. Deze kan oordelen dat bij uitzonderlijke omstandigheden ook toewijzing kan gebeuren op kortere termijn.

Art. 10.4. De in artikel 10.2. bedoelde toelating wordt slechts verleend indien de gebruiker zich ertoe verbindt zich te schikken naar de bepalingen van onderhavig reglement. De gebruiker staat zelf in voor de naleving van alle wettelijke verplichtingen die het gevolg zijn van de door hem ingerichte activiteiten.
PSRC De Nekker wordt ter zake door de gebruiker van elke verantwoordelijkheid ontlast.
De verschuldigde vergoedingen en waarborgen dienen minstens één maand voor de geplande activiteiten betaald te zijn. Is aan deze voorwaarde niet voldaan dan zal de gebruiker geen beschikking krijgen over de door hem gevraagde plaats of ruimten.

Art. 10.5. De in artikel 10.2. vermelde verantwoordelijke persoon is verplicht de hem ter beschikking gestelde zalen, ruimten en het materieel in een behoorlijke staat te onderhouden.
Elke schade die wordt vastgelegd voor, tijdens of na het gebruik moet onmiddellijk aan de aangestelde van PSRC De Nekker worden meegedeeld. De gebruiker is eveneens aansprakelijk voor elke schade die door hemzelf, een deelnemer aan de activiteiten of het publiek aan enig deel, uitrusting of materieel van PSRC De Nekker wordt aangebracht.

Art. 10.6. De gebruiker moet de zalen, plaatsen en ruimten hem ter beschikking gesteld, in zuivere staat achterlaten, zo niet zullen de kosten voor schoonmaak door PSRC De Nekker gemaakt, op hem verhaald worden.

Art. 10.7. Het gebruik van de zalen, plaatsen en ruimten mag zonder toelating van de directie noch geheel, noch gedeeltelijk aan derden worden afgestaan. In voorkomend geval kan een bijkomende, door de directie te bepalen vergoeding, aangerekend worden.

Art. 10.8. Het is aan de gebruiker niet toegestaan dranken of eetwaren te verbruiken die niet afgenomen worden van PSRC De Nekker of van een door hem aangeduide leverancier.
Het niet navolgen van deze verplichting zal een onmiddellijk stopzetten der activiteiten tot gevolg kunnen hebben zonder dat door de gebruiker enige vorm van schadevergoeding van PSRC De Nekker kan geëist worden. De door PSRC De Nekker vastgelegde prijslijst moet integraal worden toegepast. Enkel de directie kan hierop, onder bepaalde voorwaarden, afwijkingen toestaan.

Art. 10.9. De betaling van de vergoeding voor de verbruikte dranken en voedingswaren dient te geschieden binnen de vijftien kalenderdagen, behoudens schriftelijke uitzondering. Elke klacht met betrekking tot deze factuur dient ons binnen de vijftien dagen overgemaakt te worden. Eens deze termijn verstreken is wordt zij niet meer aanvaard.
Iedere, zelfs gedeeltelijk niet betaalde factuur, stelt de klant in gebreke. Zonder dat een aanmaning nodig is, zal het onbetaalde bedrag van de factuur met twintig procent vermeerderd worden en dit met een minimum van vijf euro te verhogen met drie procent interest per maand.
Bovendien worden alle reservaties geannuleerd. Ingeval van betwisting zijn enkel de rechtbanken van Mechelen bevoegd.

Art. 10.10. De aangestelden van PSRC De Nekker hebben steeds toegang tot alle zalen, plaatsen en ruimten en mogen controles verrichten om de naleving van de verplichtingen van de gebruikers na te gaan. De gebruiker verbindt zich ertoe de aangestelden behulpzaam te zijn in het uitoefenen van hun taak.

Art. 10.11. Groepen/bedrijven/individuelen kunnen gratis gebruik maken van ons restaurant indien zij een bestelling plaatsen van een maaltijd. Dit gratis gebruik is slechts geldig tijdens de openingsuren van de cafetaria (zie artikel 2.1).
Indien de gebruiker na sluiting verder gebruik wenst te maken van het restaurant, kan dit in overleg met de verantwoordelijken van PSRC De Nekker worden toegestaan mits betaling van 62 euro per extra uur. Een begonnen uur zal aanzien worden als een volledig uur.

Uitbating cafetaria tribune

Art. 10.12. Inrichters kunnen in het raam van hun activiteiten het gebruik van de cafetaria toegewezen krijgen. De terbeschikkingstelling geldt voor een periode van minimum vier uren. Voor elk bijkomend uur wordt een afzonderlijk tarief aangerekend. Een begonnen uur wordt aanzien als een volledig uur.

Art. 10.13. In de periode van 15/9 - 15/5 wordt er een vergoeding voor verwarming aangerekend worden. Deze vergoeding is in genoemde periode verschuldigd ongeacht het feit dat de verwarming werd gebruikt of niet (zie tarieven).

Art. 10.14. De gebruiker kan het storten van een borgsom opgelegd worden. Deze kan variëren naargelang het risico op beschadigingen of het geraamde verbruik.

Nekkerspoel-Borcht 19 | 2800 Mechelen | T 015 55 70 05 (06) | F 015 55 66 10
reservatie@denekker.be | www.denekker.be | Ondernemingsnummer: BE0450.062.281
ING IBAN: BE59 3200 3774 8026 BIC: BBRUBEBB

Tarief consumpties in cafetaria tribune en restaurant sporthal bij gebruik door derden

Art. 10.15. Dit tariefreglement legt de tarieven vast voor consumpties verbruikt in het raam van ingebruikneming door derden van de cafetaria tribune (zie artikel 10.12).

Art. 10.16. De prijzen worden uitgedrukt per consumptie. Een begonnen vat en een begonnen fles worden als volledig verbruikt beschouwd.
Namelijk:

- Een vat van 30 liter is 110 consumpties.
- Een vat van 50 liter is 190 consumpties.
- Een fles van 1 liter is 5 consumpties.

Art. 10.17. De aan te rekenen prijzen, inclusief BTW, liggen:

a. Voor de tribune per consumptie 25 procent lager dan de prijzen die voor diezelfde producten aangerekend worden aan de klant in de cafetaria van de sporthal.

b. Voor het restaurant in principe 25 procent op de omzet. Voor elke verhuring wordt een afzonderlijke overeenkomst met alle bepalingen opgesteld.

c. Voor de uitbating van het restaurantgedeelte in de sporthal wordt de gebruiker 25 procent van de verplichte verkoopprijs per verkochte consumptie toegekend. Hierbij wordt enkel rekening gehouden met het verschil tussen begin- & eindstock. Indien er een negatief verschil is tussen de ontvangen gelden en het stockverbruik, wordt dit bedrag in mindering gebracht, bij een positief verschil, wordt hierop ook 25 procent toegekend.
Dit bedrag zal gestort worden op de rekening van de gebruiker, na opmaak van het verbruik.
Het ontvangen geld wordt integraal overgedragen aan PSRC De Nekker.
Er wordt een inventarisblad opgesteld, waarvan elke partij één exemplaar ontvangt.

12. VERBLIJF

Art. 11.1. RESERVATIES & BETALINGSMODALITEITEN

a. Bij reservatie van het sportverblijf dient de reservatiefiche (zie website) volledig ingevuld te worden.

b. Bij reservatie wordt volgende betalingsregeling getroffen:

- Drie maanden voor het verblijf wordt 1/4 van de totaalprijs in rekening gebracht (voorschot).
- De eerste dag van het verblijf wordt de resterende 3/4 van de totaalprijs in rekening gebracht.

c. De waarborg wordt samen gestort met het voorschot en bedraagt 250 euro.

d. Reservaties voor een volgend seizoen zijn steeds onder voorbehoud van eventuele prijswijzigingen.

PSRC De Nekker heeft het recht de prijzen voor het volgend seizoen met maximum 10 procent te verhogen, zonder dat daaruit het recht op kosteloze annulatie vanwege de huurder volgt.

e. Het definitief aantal personen dient ten laatste zeven dagen op voorhand doorgegeven te worden. Dit definitieve aantal personen mag maximaal tien personen minder bedragen dan het aantal dat doorgegeven werd bij de oorspronkelijke (eerste) reservatie.

Bijvoorbeeld Een reservatie voor 65 personen – definitieve aantal bedraagt 40 personen. In dit geval zal toch een minimum van 55 personen aangerekend worden.

f. Jeugdverenigingen krijgen een voorrangsboekingsperiode van zes maanden voor de overnachtingsperiode voor binnen twee jaar en later (concreet wil dat zeggen voor een overnachtingsperiode van het jaar X+2, zij een voorrangsboekingsperiode krijgen tot eind jaar X.)

Art. 11.2. ANNULATIE

a. Bij annulatie wordt volgende betalingsregeling getroffen:

- Meer dan drie maanden vóór het verblijf: 38 euro dossier- en administratiekosten. ¼ van het verschuldigde bedrag
- Tussen drie maanden en één maand vóór het verblijf: het voorschot wordt ingehouden met een minimum van 250 euro. ½ van het verschuldigde bedrag
- Minder dan één maand vóór het verblijf: totale overnachtingstarief wordt ingehouden, exclusief waarborg, met een minimum 370 euro. Het volledige bedrag wordt ingehouden.

Art. 11.3. GEBRUIKSREGLEMENT VERBLIJF

a. Het sportverblijf "De Nekker" is voorbehouden voor zowel gezinnen (recreatief) als groepen uit de sportieve, educatieve (scholen) en socio-culturele sector.

b. Een meerderjarige verantwoordelijke blijft steeds tijdens de logeerperiode met de groep overnachten.

c. Binnen het volledige sportverblijf "De Nekker" geldt een volledig rookverbod.

d. Volledige rust op het domein treedt in om 22 uur.

e. Bevestig niets aan ramen, deuren of muren. Gebruik het prikbord aan de receptie.

f. Bij vertrek moet u niet zelf instaan voor de schoonmaak van het verblijf, uitgezonderd het schoonvegen van de vloer. Wat we ook verwachten is dat er bij het verlaten van het verblijf op elk bed één hoofdkussen en één deken opgevouwen ligt. Alle lakens moeten in de daarvoor voorziene linnenmand gelegd worden. Alle mogelijke afval moet gesorteerd worden in de daarvoor voorziene vuilbakken.

g. Het dagelijks onderhoud dient door de groepen of gasten zelf te gebeuren.

h. Het domein is verkeersvrij. Eén verantwoordelijke van elke groep krijgt voor de verblijfsduur een gratis toegangskaart voor één wagen.

i. Alle voertuigen dienen te parkeren op de parking buiten het domein.

j. 's Avonds (ten laatste om 22.30 uur) wordt het domein volledig afgesloten. Aan het toegangsgebouw kan men steeds buiten middels de tourniquet. Met de parkeerkaart kan men ook steeds met de auto het domein verlaten (bijvoorbeeld bij een noodgeval).

   Men kan na sluiting, enkel toegang krijgen tot het domein middels de parkeerkaart (enkel voor auto's) of de ontvangen individuele toegangskaart die gevalideerd is voor de duur van het verblijf.

k. Elke gebruiker wordt geacht kennis genomen te hebben van het huishoudelijk reglement en dit na te leven. Dit is te verkrijgen aan de receptie of te vinden op www.denekker.be.

Art. 11.4. BORGSTELLING

a. Zowel bij aankomst als bij vertrek wordt een situatieplan opgemaakt van de gehuurde infrastructuur, samen met een verantwoordelijke van PSRC De Nekker en dit na afspraak.

b. De hoofdverantwoordelijke van de groep inspecteert het sportverblijf, samen met een verantwoordelijke van PSRC De Nekker.

   Een situatieplan met mogelijke opmerkingen wordt door beide personen ondertekend en is bij het verlaten van het gebouw, na de logeerperiode, het bewijs naar mogelijke beschadigingen en/of gebreken.

   De beschadigingen worden onmiddellijk betaald of met de waarborg gedekt.

Nekkerspoel-Borcht 19 | 2800 Mechelen | T 015 55 70 05 (06) | F 015 55 66 10
reservatie@denekker.be | www.denekker.be | Ondernemingsnummer: BE0450.062.281
ING IBAN: BE59 3200 3774 8026 BIC: BBRUBEBB

c. De hoofdverantwoordelijke van de groep staat borg voor:
   - Het dagelijks onderhoud van de hem toegewezen ruimte (materialen worden door PSRC De Nekker verstrekt).
   - Alle schade toegebracht binnen en buiten de infrastructuur.
   - Afsluiten van de toegewezen ruimten (inclusief ramen en deuren) bij afwezigheid.
   - De algemene goede werking tijdens het verblijf van de hem toegewezen groep.
   - Respect voor eventuele andere gasten.

d. Inchecken in het sportverblijf kan vanaf 16 uur. Eventueel kan de bagage reeds elders gestockeerd worden. Bij het vertrek moeten de kamers ontruimd zijn voor 10 uur. Indien dit niet gebeurt, wordt hiervoor een vergoeding van 25 euro per kamer per uur aangerekend.

e. Bij vertrek zal de inventaris van de kleine keuken worden nagekeken en het eventuele verbruik van koffiefilters/theezakjes zal cash worden afgerekend.

Gebruik van de eetruimte, animatiezaal en keuken

Art. 11.5. Groepen en gebruikers kunnen gebruik maken van de eetruimte, animatiezaal en de keuken mits betaling van volgende tarieven:

a. Mogelijkheid A:
groepen die zelf maaltijden wensen te bereiden, maar toch minstens één warme maaltijd per verblijfsdag gebruiken via de cateringfaciliteiten van PSRC De Nekker, kunnen gebruik maken van de keuken mits betaling van 75 euro per dag (= prijs inclusief eet-/animatiezaal).

b. Mogelijkheid B:
groepen die zelf wensen te koken en geen gebruik maken van de cateringfaciliteiten van PSRC De Nekker betalen 125 euro per verblijfsdag (= prijs inclusief eet-/animatiezaal).

De koffiekeuken en de zithoek worden gratis ter beschikking gesteld voor groepen die in het verblijf verblijven.

13. BINNENSPEELTUIN NEKKI

Algemeen:

Art. 12.1. De binnenspeeltuin is ingedeeld in drie delen:

- Ballenbad voor 0 tot 3 jaar
- Deel voor 3 tot 6 jaar
- Deel voor 6 tot 12 jaar

Art. 12.2. De Nekki is geen kinderopvang. Ouders en/of begeleiders moeten steeds aanwezig blijven.

Art. 12.3. Ouders en begeleiding worden enkel in noodsituaties in de speeltuin toegelaten, na toestemming van het personeel.

Art. 12.4. De accommodatie kan enkel gebruikt worden voor activiteiten georganiseerd door PSRC De Nekker. Verjaardagsfeestjes dienen steeds georganiseerd te worden door PSRC De Nekker, en dienen altijd vooraf gereserveerd te worden (zelf een tafel versieren, taart en drank meebrengen en de kinderen schminken is dus niet toegestaan).

Art. 12.5. Het is verboden eigen etenswaren en drank te nuttigen in de Nekki (zoals taart, frisdrank, …). Groepen hebben de keuze om binnen of buiten te eten. Indien zij binnen eten, dienen zij dit op voorhand aan te vragen en zijn ze verplicht om een consumptie per kind te nemen.

Art. 12.6. Schoenen, jassen, speelgoed en snoep zijn niet toegelaten in de binnenspeeltuin. Voor schoenen en jassen zijn opbergvakken en kapstokken voorzien.

Art. 12.7. De directie en het toezichthoudend personeel van de Nekki hebben de ruimste toezichtsmacht in het Sport- & Recreatiecentrum. Telkens wanneer bijzondere omstandigheden het vereisen, kan de directie de toegang tot het domein geheel of gedeeltelijk verbieden of beperken. Hij/zij mag personen bevelen de gebouwen en sportterreinen te verlaten.

Tarieven

Art. 12.8. Bij het binnenkomen in de Nekki wordt steeds eerst een dagtarief afgerekend bij het Nekki-medewerkers. In ruil ontvangen de kinderen een polsbandje, waarmee ze toegang tot de binnenspeeltuin krijgen.

Art. 12.9. De tarieven zijn leeftijdsgebonden. Meer informatie hierover is te vinden in het tarievenoverzicht.

Reservaties en annulaties

Art. 12.10. Alle reservaties voor groepen en verjaardagsfeestjes dienen ten laatste vijf werkdagen op voorhand gemaakt te worden. Je kan maximaal 18 maanden op voorhand reserveren.

Art. 12.11. Er kan een optie genomen worden, maar deze vervalt na drie dagen. Voor de vervaldatum dient schriftelijk een definitieve beslissing doorgegeven te worden.

Nekkerspoel-Borcht 19 | 2800 Mechelen | T 015 55 70 05 (06) | F 015 55 66 10
reservatie@denekker.be | www.denekker.be | Ondernemingsnummer: BE0450.062.281
ING IBAN: BE59 3200 3774 8026 BIC: BBRUBEBB

Art. 12.12. Bij de activiteit dient er steeds een verantwoordelijke aanwezig te zijn. Deze wordt opgegeven op het reservatieformulier.

Art. 12.13. Het verplaatsen van een reservatie wordt tenminste drie werkdagen op voorhand aangevraagd.

Art. 12.14. Bij het annuleren van uw reservatie worden de volgende regels in acht genomen:

- De verantwoordelijke dient minimum 3 dagen (72 uur) vooraf te verwittigen indien hun reservatie niet zal doorgaan. Hiervoor wordt geen annulatiekost aangerekend. Een eerder betaald voorschot zal worden teruggestort op het opgegeven rekeningnummer.
- Indien de annulatie in minder dan 72 uur voor aanvang van de activiteit gebeurd, wordt een bedrag van 25 euro per verjaardagsfeest of 60 euro per groep/school aangerekend.

Art. 12.15. Reserveren kan via het online reservatieformulier dat terug te vinden is op onze website (www.denekker.be/speelduivels). Zonder het desbetreffende formulier kan er geen reservatie worden gemaakt. Een reservatie is enkel geldig indien u een bevestigingsmail toegestuurd krijgt.

Art. 12.16. Bij organisatie van Nekkipoolfeestjes dient telkens één volwassen begeleider/ouder per tien kinderen de groep te begeleiden naar het zwembad. Deze volwassen begeleider(s)/ouder(s) gaan mee in het water en houden toezicht op de kinderen.

Art. 12.17. Bij een wijziging van een reservatie zal een administratieve kost van 5 euro worden aangerekend. Deze kost zal in het totaalbedrag worden opgenomen.

Nekkerspoel-Borcht 19 | 2800 Mechelen | T 015 55 70 05 (06) | F 015 55 66 10
reservatie@denekker.be | www.denekker.be | Ondernemingsnummer: BE0450.062.281
ING IBAN: BE59 3200 3774 8026 BIC: BBRUBEBB

14. TOUWENPARCOURS

Art. 13.1. Een inschrijving is pas definitief als we de reservatiefiche (zie bijlage) volledig ingevuld en ondertekend ontvangen bij PSRC De Nekker en na goedkeuring ervan.

Art. 13.2. Reservaties zijn enkel mogelijk per dagdeel (een voor- of namiddag van maximum drie uur).

Art. 13.3. Het touwenparcours is slechts toegankelijk voor groepen met minimum vijftien en maximum twintig betalende deelnemers en twee begeleiders van PSRC De Nekker. Alle deelnemers moeten de leeftijd van twaalf jaar bereikt hebben.

Art. 13.4. Indien er deelnemers zijn met medische problemen moet alle relevante medische informatie aan de gekwalificeerde begeleiders bezorgd worden. Deelname aan het touwenparcours is **VERBODEN** voor zwangere vrouwen, hartpatiënten en personen onder invloed. Verder dienen alle deelnemers **FYSIEK GESCHIKT** te zijn om de lichamelijke inspanningen te leveren die aan het doorlopen van het touwenparcours verbonden zijn.

Art. 13.5. De groepen dienen zelf te zorgen voor een individuele ongevallenverzekering. PSRC De Nekker heeft wel een algemene polis burgerlijke aansprakelijkheid afgesloten.

Art. 13.6. Wat meebrengen voor deze activiteit:

- Kledij die toelaat om los en soepel te bewegen.
- Sportschoenen (bij zwakke enkels: crosstrainers of stapschoenen die de enkels extra steun geven).
- Regenkledij.
- Zonnebril.

Art. 13.7. Tijdens de activiteit dient elke deelnemer, begeleider en monitor een integraalgordel en klimhelm te dragen, ook als zij vanop de grond waarnemen. Tijdens de activiteit of in de omgeving van het materiaal mag er niet gerookt worden! Dit kan schade veroorzaken aan touwen, harnassen, ….

Art. 13.8. Bij verlies of moedwillige schade door de deelnemer(s), dient men samen met de gekwalificeerde begeleiders een schade/verlies formulier in te vullen en moeten de kosten betaald worden.

Art. 13.9. Elke deelnemer dient zich te schikken naar de richtlijnen en eisen van de organisatie en de begeleiders. Bij ernstige overtredingen hierop heeft de organisatie of begeleider het recht de in overtreding zijnde deelnemer(s) uit te sluiten, zonder dat deze aanspraak heeft op enige vorm van schadevergoeding.De gekwalificeerde begeleiders hebben ook het recht om de activiteit te stoppen omwille van slechte weersomstandigheden, staat van het parcours, staat van het materiaal, … Er kan nooit beroep gedaan worden op terugbetaling van de activiteit. Er zal steeds in samenspraak met PSRC De Nekker een regeling getroffen worden.

Nekkerspoel-Borcht 19 | 2800 Mechelen | T 015 55 70 05 (06) | F 015 55 66 10
reservatie@denekker.be | www.denekker.be | Ondernemingsnummer: BE0450.062.281
ING IBAN: BE59 3200 3774 8026 BIC: BBRUBEBB

15. GEBRUIKSVOORSCHRIFTEN KUNSTGRASVELD

Art. 14.1. Het kunstgrasveld is enkel toegankelijk voor individuelen, groepen, verenigingen en clubs die expliciete toestemming van de directie gekregen hebben om het veld te betreden.

Art. 14.2. Er moet steeds een schriftelijk contract inclusief waarborg worden opgesteld tussen PSRC De Nekker en derden alvorens gebruik van het kunstgrasveld mogelijk is.

Art. 14.3. De stelregel voor het behoud en onderhoud van het kunstgrasveld is deze zo proper mogelijk te houden. Men dient volgende gebruiksvoorschriften op te volgen:

- Het is verboden het veld te bespelen ten tijde van opdooi. Het veld kan plaatselijk glad zijn wat de kans op blessures veel groter maakt.
- Het veld dient steeds via de toegangspoort betreden te worden. Bij deze poort wordt een inlooprooster gelegd met een schoonloopmat/borstelmat, waarop de (voetbal)schoenen schoongeveegd moeten worden.
- Kauwgom op en om de mat is verboden. Kauwgomresten kunnen zich met het kunstgras verbinden.
- Geen vuur (sigaretten) op en om het veld, dit om het smelten van de vezels van de kunstgrasmat te voorkomen.
- Gebruik steeds schoenen met "gewone" kunststof noppen. Het gebruik van schoenen met zes (schroef)noppen en schoenen met vlakke zolen zijn sterk afgeraden en schoenen met spikes of metalen noppen zijn verboden;
- Maak bij trainingen steeds gebruik van beide doelen en beide helften van het veld. Dit voorkomt, vooral in het doelgebied, ongelijke en overmatige slijtage.
- Sluit na gebruik steeds de poorten van het veld om zo ongewenste bezoekers en/of dieren buiten het veld te houden.
- Voedsel en drank zijn verboden op en om het kunstgrasveld, dit om ongelukken te vermijden.

Om bovenstaande regels te versterken bevindt zich nabij het kunstgrasveld ook een bord waarop deze regels worden vermeld.

Art. 14.4. Vorst levert geen belemmeringen op voor het bespelen van het veld. Kunstgras uit PE garen kan tot -15°C zonder probleem bespeeld worden.

Art. 14.5. Bij een klein laagje sneeuw (enkele millimeter), waarbij de vezel nog gedeeltelijk vrij is kan er op het veld mits toestemming van de directie van het centrum nog gespeeld worden. Bij grote hoeveelheden sneeuw is het niet mogelijk gebruik te maken van het veld.

Art. 14.6. De directie en het toezichthoudend personeel hebben de ruimste toezichtsmacht in het Sport- en Recreatiecentrum. Telkens wanneer bijzondere maatregelen het vereisen, kan de directie de toegang tot het domein geheel of gedeeltelijk verbieden of beperken. Hij/zij mag personen bevelen de gebouwen en/of sportterreinen te verlaten.

Art. 14.7. Overtredingen tegen dit reglement kunnen met tijdelijke of definitieve uitsluiting bestraft worden, inclusief inhouding van de waarborg.

16. THEMAKAMPEN

Art. 15.1. RESERVATIES EN BETALINGSMODALITEITEN

a. Inschrijven kan op twee manieren: online via onze website www.denekker.be of aan de receptie. Bij inschrijving dient er onmiddellijk betaald te worden zowel via de receptie als online (cash, bancontact of VISA)

b. Na online inschrijving ontvangt u een bevestiging via mail. PSRC De Nekker bezorgt u digitaal het weekprogramma en indien nodig het smikkelformulier. De medische fiche kan u bekomen via onze website.

c. Bij inschrijving aan de receptie ontvangt u na betaling alle nodige documenten.

d. Op vertoon van een geldige Prova-lidkaart zal u een korting van 3 euro teruggegeven worden op de eerste dag van het kamp.

e. De reservatie is definitief bij inschrijving en betaling waardoor ons annulatiereglement van toepassing is.

f. Vanaf een derde kind brengen wij bij de jongste groep het bedrag van 5 euro in mindering bij inschrijving voor een kamp tijdens dezelfde periode.

Art. 15.2. ANNULATIE

a. Bij annulatie van de deelname wordt volgende regeling getroffen:

- Tussen drie maanden en één maand voor het kamp wordt ¼ van de deelnameprijs verrekend.
- Tussen één maand en twee weken voor het kamp wordt ½ van de totaalprijs verrekend.
- Minder dan twee weken voor het kamp wordt de volledige prijs verrekend.

b. Bij afwezigheid tijdens het kamp, wegens heirkracht geldt het volgende:

- Er wordt steeds een bewijs gevraagd.
- Er wordt 5 euro administratiekosten in mindering gebracht.
- Gemaakte kosten, onder andere een uitstap, … worden eveneens in mindering gebracht.

Het toegangsticket wordt wel (indien mogelijk) ter beschikking gesteld.

Art. 15.3. REGLEMENT

a. Om te mogen deelnemen aan het themakamp moeten de kinderen, op de eerste dag van het kamp, minstens 4 jaar oud zijn en zindelijk. Onze grensleeftijd om te mogen deelnemen is 12 jaar. Dit betekent dat kinderen van 13 jaar niet meer kunnen deelnemen aan onze themakampen. Indien we tijdens de inschrijving of tijdens het kamp ondervinden dat een kind niet aan deze voorwaarden voldoet, behouden we ons het recht om de inschrijving te annuleren. De deelnemers zijn voor alle activiteiten verzekerd.

b. De kampen beginnen elke dag om 9 uur en eindigen om 16.30 uur.

c. Men kan gebruik maken van onze gratis voor- en naopvang voorzien vanaf 8 uur tot 9 uur en van 16.30 uur tot 18 uur (voor de vier tot zeven-jarigen in de Nekki en vanaf acht jaar in sporthal één).

d. Bij inschrijving moet gemeld worden wie er ’s avonds uw kind komt ophalen, kinderen worden niet meegegeven aan personen die niet vermeld zijn bij de inschrijving.

e. Afhaling van uw kind(eren) kan ten vroegste vanaf 16 u. Indien u vroeger uw kind wenst af te halen moet dit vooraf schriftelijk gemeld worden of via mail aangevraagd worden bij de kampverantwoordelijke.

f. Om de kinderen zonder problemen af te halen tijdens de Paas- en Zomerkampen is het noodzakelijk dat u in het bezit bent van een toegangskaartje. Dit is te verkrijgen bij de monitoren. Eén toegangskaartje is geldig voor twee personen (ouder/of grootouder). Zonder toegangskaartje kunt u enkel toegang verkrijgen op vertoon van uw identiteitskaart (hierop kan geen enkele uitzondering toegestaan worden).

g. Omdat wij vooraf de groepen indelen is het belangrijk om meteen bij de inschrijving te melden bij wie uw kind graag wenst te zitten. Tijdens het kamp kan er niet meer van groep gewisseld worden.

h. De medische fiche moet op de eerste dag van het kamp volledig ingevuld afgegeven worden.

i. Het fiscaal attest van het kamp zult u het jaar nadien ontvangen.

Nekkerspoel-Borcht 19 | 2800 Mechelen | T 015 55 70 05 (06) | F 015 55 66 10
reservatie@denekker.be | www.denekker.be | Ondernemingsnummer: BE0450.062.281
ING IBAN: BE59 3200 3774 8026 BIC: BBRUBEBB

17. ZWEMBAD 'DE NEKKERPOOL'

TOEGANG EN DUUR VAN HET BAD

Art. 16.1. Het zwembad is toegankelijk voor het publiek tijdens de vastgestelde uren. De uurregeling wordt uitgehangen aan de ingang van het complex. Eén uur voor sluitingstijd of wanneer het maximum toegelaten aantal baders of bezoekers in de zwemhal dreigt bereikt te worden, worden geen toegangskaarten meer gekocht of gevalideerd.

Art. 16.2. Iedere zwemmer moet zich aan de kassa een toegangsbewijs verschaffen. Het zwembad is enkel toegankelijk met een geldig toegangsbewijs. Dit ticket moet getoond worden op elk verzoek van het personeel. Dit toegangsbewijs moet binnen de 30 minuten gevalideerd worden aan de toegang van het zwembad. Bij verlies van dit toegangsbewijs zal een nieuw ticket aangerekend worden.

Art. 16.3. Tickets worden onder geen enkel beding terugbetaald.

Art. 16.4. Vanaf het ogenblik dat de bezoeker het domein/gebouw betreedt, wordt verondersteld dat hij het reglement kent. Door de aanvaarding van het toegangsticket verbindt hij er zich toe dit reglement na te komen.

Art. 16.5. De duurtijd van het zwemmen is beperkt tot het einduur vermeld op het ticket. Zwemmers krijgen een half uur extra om zich te douchen, om te kleden en de kleedkamers te verlaten. Bij het niet op tijd buiten zijn wordt per tien minuten een administratieve kost van 1 euro betaald.

Art. 16.6. Op het sluitingsuur moet de bezoeker de kleedkamers verlaten hebben; uitgezonderd clubs. Clubs hebben de toelating om te trainen tot sluitingsuur, uitgezonderd weekend- en feestdagen.

Art. 16.7. De toegang tot het zwembad is verboden voor:

- Kinderen onder de twaalf jaar die niet vergezeld zijn van een volwassen persoon die mee in het water gaat.
- Personen onder invloed van alcohol en/of drugs. Alleen een vermoeden is reeds voldoende om deze maatregel te doen gelden.
- Personen die de normale werking zouden belemmeren.
- Dieren.
- Rijwielen, skeelers, skateboards, steps en andere voertuigen (uitzondering voor rolstoelen mits gewassen wielen).

Nekkerspoel-Borcht 19 | 2800 Mechelen | T 015 55 70 05 (06) | F 015 55 66 10
reservatie@denekker.be | www.denekker.be | Ondernemingsnummer: BE0450.062.281
ING IBAN: BE59 3200 3774 8026 BIC: BBRUBEBB

Art. 16.8. De toegang tot het zwembad is eveneens verboden voor personen die lijden aan de volgende aandoeningen, tenzij zij een medisch getuigschrift kunnen voorleggen dat zij zichzelf en de volksgezondheid niet in gevaar brengen:

- personen met een huidaandoening
- personen met niet geheelde wonden
- personen met besmettelijke ziekten
- personen in onzindelijke toestand; baby's/ peuters die nog niet zindelijk zijn moeten een zwemluier dragen
- fecaal-incontinente personen; urine-incontinente bezoekers krijgen toegang op voorwaarde dat alle voorzorgen worden genomen om rechtstreeks urineverlies in het zwembadwater te voorkomen

ORDE, HYGIËNE EN TUCHT

Art. 16.9. Personen met bepaalde ziektes zoals hartpatiënten, astmalijders, epilepsiepatiënten en dergelijke zijn verplicht, in het belang van hun veiligheid, het personeel in te lichten over hun toestand. Personen met epilepsie zijn verplicht een gele badmuts te dragen en dit vooraf te melden bij de redders. Het wordt aangeraden de eventueel te gebruiken medicatie gedurende de zwembeurt bij de redders in bewaring te geven.

Art. 16.10. Kinderen onder de twaalf jaar blijven voortdurend onder het actief en permanent toezicht van hun volwassen begeleider.

Art. 16.11. Groepen en verenigingen met kinderen tot twaalf jaar:

- Dienen telkens één volwassen begeleider per twintig kinderen te voorzien. Per begonnen twintigtal is een extra volwassen begeleider nodig.
- De begeleiders dragen aangepaste kledij (zwempak of met fluovest).
- De toezichthoudende begeleider moet zich constant op de kade bevinden en alle baders die tot een groep behoren rechtstreeks kunnen gade slaan; het aantal baders onder zijn/haar toezicht mag maximum 35 bedragen. Dit wil zeggen dat de bijkomende begeleiders in het water kunnen gaan.
- Indien begeleiders de zwemhal willen verlaten moeten zij een collega-begeleider en de redders hiervan op de hoogte brengen, zodat deze het toezicht kan overnemen.
- Indien een zwemmer in moeilijkheden verkeert, moeten zij hulp bieden en onmiddellijk de redder verwittigen.

Art. 16.12. Tijdens de openingsuren worden er geen klanten toegelaten in de zwemhal indien zij geen zwemkledij dragen, uitgezonderd de personen die hiervoor toestemming hebben verkregen van de directie.

Art. 16.13. Het is verplicht om zwemkledij te dragen in het zwembad. Deze zwemkledij mag niet aanstootgevend zijn naar andere bezoekers toe. De Nekker behoudt zich het recht voor om bezoekers op basis van aanstootgevende kledij de toegang tot het zwembad te ontzeggen. Onder zwemkledij wordt verstaan aansluitende kledij die vervaardigd is uit materiaal dat enkel geschikt is om te zwemmen.

- **Voor de heren** een aansluitende zwembroek, tot boven de knie en zonder zakken.
- **Voor de dames** een badpak of bikini.
- Zwemkledij die de beweging van de ledematen beperkt is niet toegestaan omwille van veiligheidsredenen.

Nekkerspoel-Borcht 19 | 2800 Mechelen | T 015 55 70 05 (06) | F 015 55 66 10
reservatie@denekker.be | www.denekker.be | Ondernemingsnummer: BE0450.062.281
ING IBAN: BE59 3200 3774 8026 BIC: BBRUBEBB

- Geen enkele vorm van hoofddeksel wordt toegelaten in het zwembad, met uitzondering van een badmuts. Bij het zwemmen is men niet verplicht een badmuts te dragen, mits verzorgde en korte of samengebonden haarsnit.

Art. 16.14. Zwemmen met niet aangepaste zwemkledij is slechts mogelijk na toestemming van de redders en/of directie. Dit kan enkel omwille van medische redenen (bijvoorbeeld personen met borstkanker, brandwonden ….) of in het kader van reddend zwemmen.

Art. 16.15. Voor het betreden van het zwembad is het verplicht een stortbad te nemen en de voetwaadbak te gebruiken. Het gebruik van zeep is enkel toegelaten in de stortbaden. De baders dienen een douche te nemen voor en na de zwembeurt en na een toiletbezoek.

Art. 16.16. Iedereen is verplicht zich blootsvoets naar het bad te begeven. Enkel de redders, toezichters, trainers, leerkrachten die optreden als begeleider voor hun leerlingen en zwembadmedewerkers mogen de blote voetenzones betreden met proper schoeisel, geschikt voor zwembadgebruik.

Art. 16.17. De baders moeten zich omkleden in de daartoe bestemde kleedkamers en lokalen. Tijdens het omkleden moeten de kleedkamers gesloten zijn. De individuele kleedkamers mogen niet door twee of meerdere personen tegelijkertijd gebruikt worden. Uitzonderingen hierop worden toegestaan voor kinderen en hun begeleider. Indien gewenst kunnen zij gebruik maken van de familiekleedkamers.

Art. 16.18. Het is verplicht om de kledij en tassen op te bergen in de daarvoor voorziene lockers.

Art. 16.19. Het is aan de bezoekers ten strengste verboden:

- Te roken.
- Te eten of te drinken in de zwemhal, kleedzalen, cabines en gangen van het zwembad.
- Te lopen of gevaarlijke oefeningen uit te voeren.
- Te spuwen of luidruchtig te zingen of te roepen.
- Aanstoot te geven door daden of gebaren.
- Zich onzedelijk of onbeleefd te gedragen.
- Om het even welk voorwerp, ballen of andere tuigen zonder toestemming, in het water te brengen. Spelmaterialen van De Nekker zijn toegelaten in het recreatie gedeelte en het doelgroepenbad mits toelating van de redders.
- Elektrische apparaten, horloges, halskettingen of scherpe voorwerpen mee te brengen, behalve hartslagmeter, sporthorloge.
- Geluids-, foto- of andere opnameapparatuur mee te brengen en te gebruiken. Het maken van een opname mag na goedkeuring van de directie (zie ook het algemeen reglement art. 2.15).
- Zich in het water te begeven met het lichaam ingewreven met olie, crème of enig ander product dat het water kan bevuilen.
- Windels en/of pleisters in het water te dragen.
- Andere baders te hinderen.
- Baders in het water te werpen of onder te dompelen.
- Zich in diep water (dieper dan de lichaamslengte) te begeven zonder voldoende zwemkennis. Baders die geen 25 meter kunnen zwemmen mogen zich niet met armbandjes en opblaasbare zwemgordels in diep water begeven en mogen nergens zwemmen waar de begeleider niet kan staan. De redders staan indien

nodig in voor het afnemen van een kleine zwemtest ter controle van hun vaardigheid.
- Apneu te duiken of te zwemmen. Dit is onder water blijven of zwemmen en tegelijkertijd zolang mogelijk je adem inhouden.
- De redders in hun waakzaamheid te hinderen door het voeren van langdurige gesprekken of door bijzondere plaatsen voorzien voor het personeel in te nemen.
- Zonder noodzaak het reddingsmateriaal te gebruiken.
- Tijdens het verzetten van de beweegbare bodem de gevarenzone te betreden. Let hier op de instructies van het bevoegde personeel en de waarschuwingstekens.

Deze opsomming is niet beperkend. In geval van betwisting oordeelt de directie.

Art. 16.20. Leden van een zwemclub hebben de toelating om drank in drankbussen tijdens de training en/of wedstrijd in de zwemhal mee te nemen. Flesjes en/of blikjes zijn verboden.

Art. 16.21. Apneu zwemmen is enkel toegestaan in clubverband.

Art. 16.22. Zwemmen met een monovin is enkel toegestaan in clubverband.

Art. 16.23. Duikflessen, loodgordels en duikkledij worden enkel toegestaan aan duikclubs binnen de hun toegewezen uren en dienen beschermd te worden met kunststof, rubber, … Er dienen duikbrillen met glazen voorwand gebruikt te worden.

Art. 16.24. Scholen, zwemclubs en zwembadpersoneel kunnen zwemles geven in de vooraf besproken banen.

Art. 16.25. Het geven van private lessen kan enkel onder de volgende voorwaarden:

- Een zwemles mag maximaal aan 1 persoon tegelijk gegeven worden.
- De lessen mogen de andere zwembadbezoekers niet hinderen.
- De lessen worden gegeven tussen het publiek zwemmen, m.a.w. er kan geen zwembaan gereserveerd worden.
- Lesgeven is enkel mogelijk in het doelgroepenbad.
- De lesgever en lesvolger houden zich aan alle afspraken beschreven in het huishoudelijk reglement en de hierboven vermelde regels.
- Een kind onder de 12 jaar mag niet alleen het zwembad betreden. De lesgever of ouders dienen het zwembad samen met de lesvolger te betreden. De lesgever of ouders moeten dan ook een toegangsbewijs aankopen.

SCHOOLZWEMMEN EN CLUBZWEMMEN

Art. 16.26. Kleedkamers:

- Enkel de groepskleedkamers mogen gebruikt worden door scholen en clubs.
- Toelating is vereist voor gebruik van de individuele kleedkamers.
- De lesgevers en begeleiders moeten streng toezicht houden op hun leerlingen/deelnemers in en rond de kleedkamers en dit tot de laatste leerlingen/deelnemers vertrokken zijn.

Art. 16.27. Zwembadpersoneel:

- De richtlijnen van het personeel moeten door de lesgevers/begeleiders en leerlingen/deelnemers onvoorwaardelijk opgevolgd worden.
- De lesgevers/begeleiders laten het zwemmen niet toe tenzij er voldoende redders aanwezig zijn in het zwembad.
- De speciale taak van de redders is in hoofdzaak te zorgen voor preventieve richtlijnen inzake orde, tucht en veiligheid.
- In bijkomende orde houden redders toezicht op de leerlingen/deelnemers in het algemeen, samen met de lesgevers/begeleiders welke echter voor hun leerlingen/deelnemers verantwoordelijk zijn.

Art. 16.28. Materiaal:

- Het wegnemen van de scheidingskoord, het leggen van banen en gebruik van materiaal gebeurt uitsluitend mits toestemming van de redder.
- Spelen met materiaal gebeurt enkel mits toestemming van de redders en op verantwoordelijkheid van de lesgevers en begeleiders.

Bij het schoolzwemmen worden de volgende richtlijnen in acht genomen:

Art. 16.29. Verdeling zwembanen:

- Tijdens het schoolzwemmen zal in het wedstrijdbad enkel gezwommen worden in schoolbanen van 21 meter.
- Bij het bepalen van de diepte van banen met beweegbare bodem zal de school die de minste diepte vraagt voorrang krijgen.

Art. 16.30. Leerkrachten en begeleiders:

- Groepen met kinderen tot twaalf jaar dienen telkens één volwassen begeleider per twintig kinderen te voorzien. Per begonnen twintigtal is een extra volwassen begeleider nodig.
- Een leerkracht, trainer, lesgever of begeleider van kinderen tot 12 jaar in het zwembad, kan een lesgeefactiviteit combineren met de functie van toezichthoudende persoon onder de volgende voorwaarden:
  - hij/zij moet zich constant op de kade bevinden en alle baders die tot een groep behoren rechtstreeks kunnen gadeslaan.
  - het aantal baders onder zijn/haar toezicht mag maximum 35 bedragen.

Dit wil zeggen dat de bijkomende lesgevers/begeleiders in het water kunnen gaan ter bevordering van het lesgebeuren.

Nekkerspoel-Borcht 19 | 2800 Mechelen | T 015 55 70 05 (06) | F 015 55 66 10
reservatie@denekker.be | www.denekker.be | Ondernemingsnummer: BE0450.062.281
ING IBAN: BE59 3200 3774 8026 BIC: BBRUBEBB

- De leerkrachten en begeleiders dragen aangepaste kledij (zwempak of short en T-shirt) en aangepast, proper schoeisel geschikt voor zwembadgebruik.
- Leerkrachten en begeleiders houden actief en permanent toezicht op hun leerlingen in en rond het zwembad, de kleedkamers, de toiletten en de gebouwen.
- De niet-zwemmers nemen plaats op de banken rondom het zwembad en mogen niet rondzwerven in de hal of de gangen. Leerkrachten en begeleiders houden toezicht op hun niet-zwemmende leerlingen.
- Tijdens het zwemmen van hun leerlingen moeten de leerkrachten en de begeleiders in de zwemhal blijven en toezicht houden. Indien zij de zwemhal willen verlaten moeten zij een collega-begeleider en de redders hiervan op de hoogte brengen, zodat deze het toezicht kan overnemen.
- Indien een zwemmer in moeilijkheden verkeert, moeten zij hulp bieden en onmiddellijk de redder verwittigen.

Art. 16.31. De leerlingen:

- Zij moeten zich overal behoorlijk gedragen en geen afval achterlaten of lokalen bevuilen.
- Het is verboden te spelen in en rond de lokalen en gebouwen.
- In baden met grote diepte worden alleen goede zwemmers toegelaten, de toelating én van de leraar én van de redder is hiertoe nodig.
- Acrobatie en andere risico's zijn verboden, evenals overdreven lawaai, slaan met deuren en baldadigheden.
- Het is verboden te lopen en/of te zitten op de keerwand in het wedstrijdbad.

Bij het clubzwemmen worden de volgende richtlijnen in acht genomen:

Art. 16.32. Trainers en begeleiders:

- Groepen met kinderen tot twaalf jaar dienen telkens één volwassen begeleider per twintig kinderen te voorzien. Per begonnen twintigtal is een extra volwassen begeleider nodig.
- Een leerkracht, trainer, lesgever of begeleider van kinderen tot 12 jaar in het zwembad, kan een lesgeefactiviteit combineren met de functie van toezichthoudende persoon onder de volgende voorwaarden:
  - hij/zij moet zich constant op de kade bevinden en alle baders die tot een groep behoren rechtstreeks kunnen gadeslaan.
  - het aantal baders onder zijn/haar toezicht mag maximum 35 bedragen.

Dit wil zeggen dat de bijkomende lesgevers/begeleiders in het water kunnen gaan ter bevordering van het lesgebeuren.

- Een leerkracht, trainer, lesgever of begeleider van duikactiviteiten of apneuzwemmen in het zwembad, kan een lesgeefactiviteit combineren met de functie van toezichthoudende persoon onder de volgende voorwaarden:
  - Een voorafgaande melding aan de redders.
  - Alle duikers staan onder constant toezicht van ten minste één persoon. Het toezicht is aangepast aan de beoefende duikdiscipline en gebeurt van op de kade.
  - Bij het beoefenen van de duiksport wordt nooit alleen gedoken.
- Deelnemers van de club kleden zich, zelfstandig of met behulp van ouders/begeleiders, om in de daarvoor opengestelde kleedruimten en wachten

Nekkerspoel-Borcht 19 | 2800 Mechelen | T 015 55 70 05 (06) | F 015 55 66 10
reservatie@denekker.be | www.denekker.be | Ondernemingsnummer: BE0450.062.281
ING IBAN: BE59 3200 3774 8026 BIC: BBRUBEBB

daar tot zij door de trainers worden opgehaald en meegenomen. Op dit punt neemt de trainer de verantwoordelijkheid over de groep op zich.

- Een trainer kleedt zich om in de afgesproken groepskleedkamer waar een individuele kleedkamer is voorzien.
- De trainer en begeleiders dragen aangepaste kledij (zwempak of short en T-shirt) en aangepast, proper schoeisel geschikt voor zwembadgebruik.
- Na afloop van de activiteiten wordt de groep personen door de trainer aan hun eigen verantwoordelijkheid dan wel die van anderen overgedragen. De trainer controleert daarbij tevens de aanwezigheid/afwezigheid van personen in een groep.
- De trainer brengt de deelnemers van de groep naar de kleedruimten.
- De trainer heeft zowel vóór als ná de zwemactiviteit altijd een volledig overzicht over de groep personen. Dit zowel in de kleedruimte, de sanitaire voorzieningen als in de zwemhal, maar tevens tijdens de wisselingen van de groepen en tijdens activiteiten zoals vrij zwemmen of spelen.
- Indien een zwemmer in moeilijkheden verkeert, moeten zij hulp bieden en onmiddellijk de toezichthoudende persoon van De Nekker verwittigen.
- Tijdens een wedstrijd is het verboden zich te begeven in het recreatieve gedeelte.

AANSPRAKELIJKHEID

Art. 16.33. Het bezoek aan het zwembad gebeurt op eigen risico. PSRC De Nekker aanvaardt geen aansprakelijkheid voor ongevallen, diefstal of beschadiging van eigendommen veroorzaakt door derden, noch in de kleedkamers, noch op de parking. Geen enkele klacht wordt aanvaard betreffende voorwerpen die gedurende het verblijf in het zwembad zouden verloren of ontvreemd zijn.

Art. 16.34. Het zwembad, noch zijn directie of medewerkers kunnen op enige manier aansprakelijk gesteld worden voor de sluiting van het bad of zelfs de ontruiming/evacuatie van het zwembad, om welke reden dan ook. Enige vorm van compensatie of terugbetaling is bijgevolg uitgesloten.

Art. 16.35. PSRC De Nekker kan een schadevergoeding eisen van personen die de installaties en materialen beschadigen en/of bevuilen.

ALGEMEEN TOEZICHT

Art. 16.36. Het personeel is belast met het toezicht op de naleving van dit reglement. De directie en het toezichthoudend personeel heeft de ruimste toezichtsmacht in het Sport- & Recreatiecentrum. Het publiek en de bezoekers zijn verplicht de door het personeel gegeven richtlijnen op te volgen.

Art. 16.37. Telkens wanneer bijzondere omstandigheden het vereisen of wanneer personen zich niet schikken naar de bepalingen van het reglement, kan de directie de toegang tot het domein geheel of gedeeltelijk verbieden of beperken. Hij/zij mag personen bevelen het zwembad, de gebouwen en sportterreinen te verlaten.

Art. 16.38. De standaardprocedure bij verwijdering verloopt als volgt:

- De directie van het zwembad of diens plaatsvervanger legt de bezoekers die het huishoudelijk reglement overtreden conform artikel 14.23 een toegangsverbod op. In geval van strafbare feiten, wordt een proces-verbaal opgemaakt door de politie.

Nekkerspoel-Borcht 19 | 2800 Mechelen | T 015 55 70 05 (06) | F 015 55 66 10
reservatie@denekker.be | www.denekker.be | Ondernemingsnummer: BE0450.062.281
ING IBAN: BE59 3200 3774 8026 BIC: BBRUBEBB

- Het toegangsverbod wordt persoonlijk aan de overtreder, of bij minderjarigen, aan de ouder/voogd overhandigd.

Wanneer het toegangsverbod ten einde loopt, wordt de overtreder uitgenodigd op een gesprek bij de directie. Na dit gesprek wordt het verbod pas opgeheven.

De te nemen maatregelen:

Aard van de overtreding	**Toegangsverbod**	**Inschakelen politie**
Niet betalen administratieve kost bij overschrijden zwemtijd	3 maanden	Ter beoordeling zwembad
Niet opvolgen van aanwijzingen van personeel	3 maanden	Ter beoordeling zwembad
Belediging personeel	6 maanden	Ter beoordeling zwembad
Diefstal	12 maanden	Ja
Bedreiging personeel (verbaal/non verbaal)	12 maanden	Ja
Onzedelijke feiten	12 maanden	Ja

Bij herhaling van een overtreding kan de strafmaat verzwaard worden.

- Een bezoeker die zich niet heeft gedragen conform het huishoudelijk reglement, die niet akkoord gaat met de opgelegde maatregel, kan hiertegen bezwaar indienen bij de voorzitter van de Raad van Bestuur. Het bezwaar zal daarop in overweging worden genomen. De genomen maatregel kan dan bevestigd of hervormd worden.

Nekkerspoel-Borcht 19 | 2800 Mechelen | T 015 55 70 05 (06) | F 015 55 66 10
reservatie@denekker.be | www.denekker.be | Ondernemingsnummer: BE0450.062.281
ING IBAN: BE59 3200 3774 8026 BIC: BBRUBEBB

18. ZWEMSCHOOL

Art. 17.1. Reservaties en betalingsmodaliteiten

- Inschrijven kan op 2 manieren: online via de website (www.denekker.be) of aan de receptie. Bij de inschrijving (zowel online als via de receptie) dient onmiddellijk betaald te worden (cash, via bancontact of met VISA).
- Inschrijvingsdata voor de verschillende lessenreeksen zijn terug te vinden op de website.
- Na een succesvolle online inschrijving ontvangt u een bevestiging via email.
- De reservatie is definitief bij inschrijving en betaling waardoor ons annulatiereglement van toepassing is.

Art. 17.2. Annulatie

Bij annulatie van de deelname wordt de volgende regeling getroffen:

- Bij annulatie tussen 3 maanden en 1 maand voor de startdatum van de zwemlessen wordt ¼ van de deelnameprijs alsnog aangerekend.
- Bij annulatie tussen 1 maand en 2 weken voor de startdatum van de zwemlessen wordt de helft van de deelnameprijs alsnog aangerekend.
- Bij annulatie minder dan 2 weken voor de startdatum van de zwemlessen wordt de volledige prijs aangerekend.

Bij afwezigheid van een les, wordt er geen inhaalles voorzien en wordt de les niet terugbetaald.

Bij langdurige afwezigheid met doktersattest worden de resterende lessen terugbetaald.

Art. 17.3. Reglement

- U meldt zich steeds aan bij de receptie van het zwembad. Bij de eerste les ontvangt u een kaartje met daarop in welke groep uw kind is ingeschreven en welke kleedkamer dient gebruikt te worden. Dit kaartje dient u elke les opnieuw aan de mensen van de receptie te tonen. Met dit kaartje kan er tijdens de periode van de zwemlessen ook gratis gezwommen worden.
- Eén ouder gaat met zijn/haar kind mee naar de kleedkamer om het te helpen aan- en uitkleden.
- De lesgevers pikken de kinderen op in de kleedkamer en brengen ze na de les ook terug naar de kleedkamer.
- Ouders kunnen de lessen volgen vanop de tribune. Zij dienen ervoor te zorgen dat ze na afloop van de les op tijd terug in de kleedkamer zijn om hun kind te helpen aan- en uitkleden.
- Bij baby- en peuterzwemmen gaat één ouder mee het zwembad in. In het zwembad zijn er verzorgingstafels die gebruikt kunnen worden om kinderen aan- en uit te kleden of te verzorgen.

19. HUUROVEREENKOMST

Algemeen

Art. 18.1. PSRC De Nekker zal de eventuele kosten van de clubs, als gevolg van de organisatie, bij wijziging van de competitiekalenders, doorrekenen aan de inrichters, boven op de huurprijs.

Art. 18.2. De gebruiker is persoonlijk verantwoordelijk tegenover derden. Elke huurder verbindt er zich toe te zullen voldoen aan de gestelde politiereglementen inzake sluitingsuren, bijzondere wetgeving op de beteugeling van dronkenschap, milieu-veiligheids-, en brandveiligheidsvoorschriften en aan de voorschriften inzake SABAM, Billijke Vergoeding en accijnzen, waar hij eventueel een moraliteitsattest moet inleveren en de openingsbelasting betalen. De Sabam-kosten, auteursrechten, taksen, en dergelijke zijn ten laste van de inrichters.

Art. 18.3. Ten minste éénmaal voor de activiteit en dit ten laatste veertien dagen voor de activiteit wordt door de organisator een veiligheidsvergadering georganiseerd, waarbij volgende partijen zeker uitgenodigd zijn: afgevaardigde van de organisatoren, PSRC De Nekker, de brandweer en lokale politie. De laatste veiligheidsvergadering zal altijd in PSRC De Nekker doorgaan. Indien deze veiligheidsvergadering niet is doorgegaan kan PSRC De Nekker de activiteit annuleren en dit zonder bijkomende kosten en of enige schadevergoeding.

Art. 18.4. Toegangswegen mogen niet gehinderd worden door geparkeerde voertuigen of bezette plaatsen die een vrije beweging van de brandweerwagens zou kunnen beletten.

Art. 18.5. Voor alle door u geïnstalleerde elektrische en gasvoorzieningen dient u zelf te zorgen voor een keuringsattest. Het keuringsattest of een kopie dient vóór de start van het evenement samen met een kopie van BA of brandpolis in het bezit te zijn van PSRC De Nekker. Zonder attesten kan de directie van PSRC De Nekker beslissen het evenement zonder enige schadevergoeding te annuleren.
Van alle geplaatste speeltoestellen (onder andere springkastelen) dient een keuringsattest afgeleverd te worden.

Art. 18.6. Het is aan de gebruiker niet toegestaan dranken en/of eetwaren te verbruiken die niet afgenomen worden van PSRC De Nekker, of van een door hem aangeduide leverancier. Het niet navolgen van deze verplichting zal een onmiddellijk stopzetten der activiteiten tot gevolg kunnen hebben, zonder dat door de huurder enige vorm van schadevergoeding van de verhuurder kan geëist worden. De door PSRC De Nekker vastgelegde prijslijst moet integraal worden toegepast. Enkel de directie kan hierop, onder bepaalde voorwaarden, afwijkingen voorzien. U dient al uw leveranciers op de hoogte te brengen van de exclusiviteitcontracten, dewelke PSRC De Nekker heeft met zijn interne leveranciers, met name: Massafrit voor droogvoeding en diepvries, Inbev voor frisdrank en bieren, IJsboerke voor ijs en Coca-Cola voor frisdrank of het geldende contract van toepassing op dat moment.

Art. 18.7. Indien het ingevolge factuur of overeenkomst verschuldigde bedrag niet op de vervaldag betaald werd, is van rechtswege en zonder enige verwittiging een nalatigheidinterest van één procent per maand verschuldigd. Bij niet nakoming van de contractuele verbintenis van betaling na verzending van een aangetekende ingebrekestelling is een forfaitaire schadevergoeding van tien procent aan de verhuurder verschuldigd.

Art. 18.8. Partijen komen overeen dat in geval van ontbinding van de gesloten overeenkomst lastens de huurder aan de verhuurder een schadevergoeding toekomt van 30 procent van de overeengekomen huurprijs. Partijen komen daarenboven overeen dat dit bedrag een vergoeding voorstelt van de op het ogenblik van de totstandkoming van de overeenkomst voorzienbare schade.

Art. 18.9. Bij niet-betaling van een deelbetaling op de vervaldag wordt het volledig bedrag van de huurprijs opeisbaar, dit ook voorafgaand aan aanvang van de huur.

Art. 18.10. De huurprijs, de vervoerskosten, BTW en alle overige rechten, taksen, dienen zonder enige aftrek betaald te worden voor het beëindigen der constructie op de maatschappelijke zetel van de verhuurder.

Art. 18.11. De borgsom is bestemd om verschillende verplichtingen van de huurder te dekken. Zij moet betaald worden bij het afsluiten van het contract. Zij mag nooit worden beschouwd als een voorschot op de huur en zal pas aan de huurder worden teruggeven, nadat gebleken is dat de huurder al zijn verplichtingen is nagekomen. De waarborg geeft nooit recht op intresten.

Art. 18.12. De inrichter dient tevens de nodige vergunningen en machtigingen van de Stad Mechelen te kunnen voorleggen waaronder het betreffende politiereglement, verwittiging brandweer, … De inrichter dient te zorgen voor alle bijkomende nutsvoorzieningen.

Art. 18.13. De inrichters doen afstand van alle verhaal dat zij zouden kunnen uitoefenen ten overstaan van PSRC De Nekker. PSRC De Nekker is niet verantwoordelijk voor ongevallen, noch ten opzichte van het publiek, noch ten opzichte van de organisatoren.

Art. 18.14. Onmiddellijk voor de activiteit zal door beide partijen een tegensprekelijke staat van bevinding van het volledige centrum worden opgesteld. Deze staat van bevinding zal worden ondertekend door alle aanwezigen. Onmiddellijk na de activiteit, dit wil zeggen na volledige opruiming, wordt een tweede staat van bevinding opgesteld en ondertekend, in aanwezigheid van dezelfde personen die eveneens de eerste staat ondertekenden. De herstellingen van de eventuele schade, vastgesteld in de tweede staat van bevinding, zullen ten laste vallen van de inrichters. Deze som zal eerst worden afgehouden van de waarborgsom.

Art. 18.15. De opbouw van de organisatie, het opstellen van de materialen en het afbouwen van de organisatie staat onder toezicht van het personeel van PSRC De Nekker. Indien bepaald door PSRC De Nekker zal de inrichter een sleutelverantwoordelijke aanstellen en deze ter kennis geven aan PSRC De Nekker. De huurder bezorgt PSRC De Nekker een lijst met vermelding van data en uren waarop de leveringen van materiaal plaatsvinden.

Nekkerspoel-Borcht 19 | 2800 Mechelen | T 015 55 70 05 (06) | F 015 55 66 10
reservatie@denekker.be | www.denekker.be | Ondernemingsnummer: BE0450.062.281
ING IBAN: BE59 3200 3774 8026 BIC: BBRUBEBB

Art. 18.16. De vloer van de sportzalen dient over de gehele gebruikte oppervlakte bedekt te worden door goedgekeurde beschermmatten. De kosten hiervan dienen door de inrichter te worden gedragen. In de zalen mag niet gerookt worden. Het gebruik van glas en porselein is verboden in de sportzalen.

Art. 18.17. Voertuigen om te laden en te lossen mogen enkel in het domein op afgesproken momenten, bepaald door PSRC De Nekker. Deze voertuigen mogen enkel gebruik maken van de aangeduide wegen en dienen zich te richten naar de aanduidingen van de opzichters.

Art. 18.18. Het onderhoud en toezicht is volledig ten laste van de inrichters en dient te gebeuren tijdens en onmiddellijk na de organisatie. Indien PSRC De Nekker vaststelt dat de gehuurde ruimten, terreinen en/of materialen niet ontruimd en gepoetst worden naar wens, zal de inrichter per bijkomende man/uur 40 euro dienen te betalen. PSRC De Nekker bepaalt het aantal personen en de duur van de werkzaamheden.

Met poetsen wordt bedoeld:

- Het borstelen van alle gehuurde ruimten.
- Het reinigen van alle gebruikte materialen.
- Het afruimen en afvoeren van het afval.
- Het centrum dient, buiten het schrobben van de gehuurde ruimten, klaar te zijn om in zijn oorspronkelijke staat en op een normale wijze bezoekers te ontvangen.

Art. 18.19. De inrichter erkent het huishoudelijk reglement PSRC De Nekker ontvangen en gelezen te hebben. Dit reglement dient tijdens de organisatie strikt nageleefd te worden.

Art. 18.20. Alle gebruikte materialen dienen:

- Geen schade te berokkenen aan de vloer, muren en gebouwen en andere gehuurde installaties (waaronder tenten).
- Geen gevaar op te leveren voor de deelnemers, voor de bezoekers, voor het personeel of voor de toevallige passanten. Alle materialen die wel gevaar zouden kunnen opleveren dienen gecontroleerd of goedgekeurd te worden door een erkend organisme. De inrichter legt hiervan een bewijs voor aan PSRC De Nekker vóór aanvang van de organisatie.

Art. 18.21. De aansluiting van toiletwagens op het waternet, de elektriciteit en afvoer, net als het verbruik zijn ten laste van de huurder. De huurder staat ook in voor het onderhoud van deze wagens en verbindt er zich toe ze volledig te reinigen vóór teruggave. Als dit niet gebeurt, is de verhuurder gemachtigd de kosten van de reiniging in rekening te brengen door middel van een eenvoudige factuur. Brandstof en aansluiting van afzonderlijk te huren verwarmingsapparaten zijn ten laste van de huurder, terwijl deze ook in het onderhoud van deze toestellen dient te voorzien. De verhuurder is niet aansprakelijk voor storingen of voor het onklaar raken van toiletten, verwarmingsapparaten, verlichtingsmateriaal of ander toebehoren van welke aard dan ook.

Art. 18.22. Stoelen, tafels, dansvloeren, podia, … dienen op het einde van de huurperiode, vakkundig geplooid en samengepakt, zo dicht mogelijk bij de ingang en in het bereik van de vrachtwagens van verhuurder, in de hal of tent geplaatst te worden. Gebroken of beschadigd materiaal zal afzonderlijk opgestapeld worden en aan de verhuurder getoond worden om een inventaris der schade op te maken. Herstellingen en verdwenen goederen zullen aan de huurder gefactureerd worden, dewelke op straffe van verval zijn opmerkingen dient te formuleren binnen acht dagen na ontvangst van deze facturatie. Het is verboden te spijkeren, te schilderen of te zagen aan de vloeren, dansvloeren, podia, afsluitingen, zeilen, … en stickers aan te brengen.

Art. 18.23. In geval van wijziging of uitzonderlijke invoering van maatregelen door veiligheidsdiensten of politie, zal de verhuurder in geen enkel geval aansprakelijk kunnen gesteld worden, terwijl de kosten hiervan enkel en uitsluitend door de huurder dienen gedragen te worden. De huurder moet zich in orde stellen met alle voorschriften, opgelegd door de lokale overheid en de veiligheidsdiensten.

Art. 18.24. Bij annulatie door de huurder zijn volgende vergoedingen verschuldigd:

- Tussen drie maanden en één maand voor de activiteit wordt ¼ van de totaalprijs verrekend;
- Tussen één maand en twee weken voor de activiteit wordt ½ van de totaalprijs verrekend;
- Minder dan twee weken voor de activiteit wordt de volledige prijs verrekend.

Art. 18.25. Meerdere huurders en medecontractanten zijn steeds hoofdelijk gehouden opzichtens de verhuurder en dit voor alle uit de huurovereenkomst resulterende verbintenissen, ook wanneer zij verklaren, in het kader van de overeenkomst voor een aangeduide rechtspersoon op te treden.

Art. 18.26. De gesloten huurovereenkomst is enkel en alleen onderworpen aan het Belgisch recht, alle betwistingen in verband met de verhuring behoren tot de uitsluitende bevoegdheid van de Rechter in wiens rechtsgebied de zetel van de verhuurder gevestigd is.

Art. 18.27. Algemene voorwaarden voor het organiseren van evenementen.

a. Bij evenementen dient een waarborg van € 1.500 betaald te worden. Deze wordt na afloop van het evenement terugbetaald in het geval er zich geen schade heeft voorgedaan.

b. Het Algemeen Reglement voor de Arbeidsbescherming is van toepassing in het bijzonder omtrent:

   - aanduiding van uitgangen en nooduitgangen
   - alarmering bij brand en evacuatie
   - noodverlichting
   - blusmiddelen
   - onderrichtingen medewerkers

c. Bij elk evenement wordt een controle gedaan door de brandweer van Mechelen.

d. Bij de inrichting dient de brandbelasting te worden beperkt door zoveel mogelijk brandremmende of onbrandbare materialen te gebruiken. Dit kan bewezen worden aan de hand van een keuringsattest. Deze worden uitgereikt

door de leverancier van de producten. Deze attesten dienen opgemaakt te zijn door een Belgische universitaire instelling.

e. Breedte van gangen, trappen en uitgangen zal in verhouding zijn van 1,25 centimeter per persoon voorziene staan - zitplaats, met een minimum breedte van elk 80 centimeter, de minimum doorgangshoogte zal minimum twee meter bedragen.

f. Aantal uitgangen wordt bepaald in functie van het aantal staan- en zitplaatsen en moeten zover mogelijk van elkaar liggen.

- tot 250 personen: 2 uitgangen
- tot 500 personen: 3 uitgangen
- boven 500 personen: bijkomende uitgang per schijf van 500 personen

g. Opschriften moeten goed zicht - en leesbaar zijn, zowel bij daglicht als bij duisternis.

h. Plaatsen van een degelijke noodverlichting.

i. ELEKTRISCHE INSTALLATIES:

- Voor de verlichting van de inrichtingen van de stands en de decoratie wordt slechts elektrisch licht toegelaten.
- De plaats van de verlichtingsornamenten dient van die aard te zijn dat geen brandgevaar kan ontstaan. De verlichtingslampen mogen niet met papier of ander brandbaar materiaal worden omwikkeld.
- De elektrische geleiders moeten op degelijke wijze geïsoleerd zijn en mogen niet rechtstreeks vastgehecht worden aan tenten, woonwagens of andere voertuigen, tenzij door middel van isolerend en onbrandbaar materiaal.
- Een noodverlichting moet worden voorzien in de inrichtingen toegankelijk voor het publiek. Deze dient van een zodanige lichtsterkte te zijn dat iedereen zich behoorlijk kan oriënteren.
- Alle elektrische installaties, zowel van de terreinverlichting als van de onderscheiden inrichtingen en stands, zullen uitgevoerd worden volgens de wettelijke voorschriften.
- De uitbater van een inrichting die een elektrische aansluiting vraagt, moet een certificaat van deugdelijkheid van de instelling voorleggen. De instellingen die niet voldoen, zullen niet aangesloten worden.
- De deugdelijkheid van de elektrische en veiligheidsinstallaties die worden gebruikt dient te worden bewezen aan de hand van een verslag dat werd opgemaakt door een bevoegd erkend keuringsorganisme. Dit verslag dient overgemaakt aan het stadsbestuur, zoals voorgeschreven in de bijzondere brandbeveiligingsvoorschriften.

j. VERWARMINGSINSTALLATIES

- De verwarmingsinstallaties en kooktoestellen dienen zo opgesteld dat zij alle waarborgen van veiligheid tegen brand bieden. Zij moeten op een stenen vloerplaat of op een plaat van onbrandbaar en slecht warmte geleidend materiaal zijn aangebracht, in een gemakkelijk te bereiken en op de buitenlucht geventileerde ruimte.
- Het gebruik van verwarmings- of kooktoestellen gevoed met alcohol, benzine of petroleum is streng verboden.
- In het geval vloeibaar gemaakte petroleumgassen gebruikt worden zijn de persflessen en houders te plaatsen buiten de inrichting in een volledig

afgezonderde ruimte met een bestendige verluchting. De verbinding met de toestellen zal uitgevoerd worden met buizen in rood koper, aan elkaar gesoldeerd met een zilverlegering. Wanneer flessengas wordt gebruikt in een zodanige hoeveelheid (vanaf 300 liter) dat hun opstelling onderworpen is aan de wettelijke voorschriften vermeld in artikel 52.2.1.4 van het Algemeen Reglement voor de Arbeidsbescherming, dient een keuringsattest, dat werd afgeleverd door een erkend keuringsorganisme, aan het stadsbestuur te worden voorgelegd.

- Het gebruik van verwarmingstoestellen voor bak-, braad- en kookdoeleinden is slechts toegestaan in de inrichtingen en stands die daarvoor speciaal zijn uitgerust.
- Naast de verwarmings- en kooktoestellen zal een geschikt en bedrijfsklaar draagbaar blustoestel worden opgesteld (CO2-blusser - 5 kg lading volgens EN 3). Het type en de inhoud van deze blustoestellen worden bepaald door de brandweer, in overleg met de inrichters.
- De frituurtoestellen moeten voorzien zijn van een stopthermostaat.

k. DRIJFKRACHTTOESTELLEN EN ENERGIEBRONNEN

- Alle drijfkrachttoestellen en energiebronnen, zowel diegene die een vaste plaats innemen op een daartoe ingerichte wagen of deze die verplaatsbaar zijn, dienen te voldoen aan de wettelijke voorschriften, zodat hun werking niemand hindert, dat zij geen gevaren opleveren voor brand en zij degelijk beschermd zijn ter voorkoming van ongevallen.
- De gebruiker of eigenaar van zulke toestellen dient overeenkomstig de wettelijke bepalingen, de diverse keuringen die nodig zijn voor elk type van toestel te laten uitvoeren. Deze keuringsattesten dienen op verzoek aan de bevoegde overheid voorgelegd worden.

l. GELUIDSNORMEN

- Naast maatregelen die de bezoeker zelf kan nemen om zijn gehoor te beschermen, doet de verantwoordelijke van PSRC De Nekker er alles aan om geluidshinder en het risico op gehoorschade tijdens muziekactiviteiten op het domein te beperken. Met het oog op de nieuwe geluidsnormen voor muziekactiviteiten (Besluit van de Vlaamse Regering van 17 februari 2012) die vanaf 1 januari 2013 van kracht zal worden, behoudt de verantwoordelijke van PSRC De Nekker zich het recht voor om bij elke muziekactiviteit specifieke voorwaarden op te leggen binnen het kader van deze nieuwe geluidsnormen. De geluidstechnici dienen zich zonder uitzondering aan deze voorwaarden te houden.
- De geluidstechnicus is steeds verantwoordelijk voor het toepassen van de geldende geluidsnormen. In geval van overschrijding van deze geluidsnormen zijn gebeurlijke boetes ten laste van de geluidstechnicus. De geluidstechnicus verbindt zich ertoe om PSRC De Nekker te vrijwaren voor eventuele schadevorderingen die ingesteld worden ten aanzien van PSRC De Nekker naar aanleiding van schade opgelopen door derde partijen die een gevolg zijn van het niet naleven van de geldende geluidsnormen.
- Als er door de bevoegde instantie gevraagd wordt om het geluidsniveau te verlagen zal de geluidstechnicus hier onmiddellijk gevolg aan geven.
- Als de geldende geluidsnormen herhaaldelijk worden overschreden, dan heeft PSRC De Nekker na een eerste verwittiging het recht om de muziekactiviteit stop te zetten en heeft PSRC De Nekker ook het recht de

volledige of een gedeelte van de vergoeding te ontzeggen aan de geluidstechnicus.

- Om een evenwicht te creëren tussen de activiteiten op het domein en de bezoekers/omgeving, wenst PSRC De Nekker een maximaal geluidsdrukniveau van 95 dB(A) (LAeq,15min) ter hoogte van de wettelijke meetplaats (cf. technische handleiding nieuwe geluidsnormen voor muziekactiviteiten) voorop te stellen.
- Zonder de voorafgaande en schriftelijke toelating van de burgemeester is verboden, het geven van stemopvoeringen, instrumentale of muzikale uitvoeringen, evenals in het algemeen het gebruik van geluidsversterkers, luidsprekers, muziekinstrumenten of andere geluidsinstallaties en dit in de openbare ruimte, alsmede buiten en binnen gebouwen wanneer de uitzending bestemd is om op de openbare weg gehoord te worden. Niettegenstaande de voormelde toelating, mag het geluid niet als hinderlijk kunnen worden beschouwd of geen aanleiding geven tot gerechtvaardigde klachten.
- Een evenement is verplicht aangevraagd te worden bij het evenementenloket (https://www.mechelen.be/evenementenloket) en een kopie van deze aanvraag te bezorgen aan PSRC De Nekker. Categorie B2 en B3 zijn Prima-plichtig.
- Categorie A: Activiteiten in gebouwen

Categorie A: Activiteiten in gebouwen	
Categorie A.1 - (85 dB(A))	
Definitie/Procedure	Activiteit gekoppeld aan bijzondere gelegenheid. Max 12/jaar, 2/maand. Gratis ter beschikking stellen van oordopjes Aan te vragen aan schepencollege
Geluidsnorm	Max 95 dB(A) Laeq 15 min.
Einduur	Einduren: 01.00 uur
Categorie A.2 - (95 dB(A))	
Definitie/Procedure	Muziekactiviteit tussen 12 uur en 24 uur. Max 3 uur. Gratis ter beschikking stellen van oordopjes Aan te vragen aan schepencollege
Geluidsnorm	Max 100 dB(A) Laeq 60 min.
Einduur	Einduren: 01.00 uur
Categorie B: Activiteiten in openlucht en tenten	
Categorie B.1 - Kleinschalige evenementen	
Definitie/Procedure	Minder dan 500 bezoekers Gratis ter beschikking stellen van oordopjes Kennisgeving aan schepencollege
Geluidsnorm	Standaard geluidsnorm - max 85 dB(A) Laeq 15 min.
Einduur	Einduren: weekdagen en zondag tot 23 uur met afbouw tot 23.30 uur, vrijdag en zaterdag of indien de volgende dag een feestdag is tot 24 uur met afbouw tot 00.30 uur
Categorie B.2 - Midschalige evenementen	
Definitie/Procedure	Tussen 500 en 2.000 bezoekers - PRIMAplichtig Gratis ter beschikking stellen van oordopjes Aan te vragen aan schepencollege

Nekkerspoel-Borcht 19 | 2800 Mechelen | T 015 55 70 05 (06) | F 015 55 66 10
reservatie@denekker.be | www.denekker.be | Ondernemingsnummer: BE0450.062.281
ING IBAN: BE59 3200 3774 8026 BIC: BBRUBEBB

Geluidsnorm	Max 90 dB(A) Laeq 15 min.
Einduur	Einduren: weekdagen en zondag tot 23 uur met afbouw tot 23.30 uur, vrijdag en zaterdag of indien de volgende dag een feestdag is tot 24 uur met afbouw tot 00.30 uur
Categorie B.3 - Grootschalige evenementen	
Definitie/Procedure	Tussen 2.000 en 10.000 bezoekers - PRIMAplichtig Gratis ter beschikking stellen van oordopjes Aan te vragen aan schepencollege
Geluidsnorm	Max 95 dB(A) Laeq 15 min.
Einduur	Einduren: weekdagen en zondag tot 24 uur, vrijdag en zaterdag of indien de volgende dag een feestdag is tot 01.00 uur

- Bijzondere voorwaarden en termijn voor aanvragen verhoging:
  - Geen publiek toelaten dichter dan 1 meter bij de luidsprekers.
  - Bij een verleende afwijking dient de organisator de omwonenden steeds tijdig schriftelijk te verwittigen met gegevens over de activiteit, de verleende afwijking met uren en normen, contactgegevens van de organisator, ...
  - In geval van overlast of klachten van omwonenden kan de lokale politie steeds strengere voorwaarden opleggen en de organisator dient zich te houden aan de richtlijnen van de lokale politie.
  - Aanvragen tot het bekomen van een afwijking dient minstens 6 weken voor het evenement of muziekactiviteit ingediend te worden bij het college van Burgemeester en Schepenen.
  - Het gratis ter beschikking stellen van oordopjes.
  - Bij afwijking wordt er min. 1 bewakingsagent, die ter beschikking wordt gesteld door PSRC De Nekker, ingehuurd door de organisator.
  - Bij A.1 en A.2 kan PSRC De Nekker bijkomende maatregelen treffen waaronder bijvoorbeeld het inhuren van een bewakingsagent (zie ons HHR), ...

m. ROOKVERBOD

- Er is een algemeen rookverbod in de gebouwen van PSRC De Nekker. Er worden een aantal plaatsen voorzien voor rokers aan de ingang van de gebouwen. Aan de ingang van de inrichtingen van tijdelijke aard zullen met zand gevulde onbrandbare bakjes geplaatst worden om er de smeulende tabaksresten in te werpen.
- De aanduiding dient te gebeuren door de wettelijk voorgeschreven pictogrammen conform het Algemeen Reglement voor de Arbeidsbescherming en in het bijzonder artikel 54qq.
- In tenten zal het rookverbod voor de vertoning en tijdens de pauze, mondeling aan het publiek kenbaar gemaakt worden.
- In de sporthal mag niet gerookt worden.

n. BRANDBEVEILIGINGSMIDDELEN EN ANDERE VOORZORGSMAATREGELEN

- De hydranten, gelegen in het bezette terrein en in de toegangswegen moeten steeds vrijgehouden worden en voor de brandweer gemakkelijk bereikbaar zijn.

Nekkerspoel-Borcht 19 | 2800 Mechelen | T 015 55 70 05 (06) | F 015 55 66 10
reservatie@denekker.be | www.denekker.be | Ondernemingsnummer: BE0450.062.281
ING IBAN: BE59 3200 3774 8026 BIC: BBRUBEBB

- Opstapeling van stro of hooi binnen of tussen de inrichtingen is verboden, tenzij met voorafgaande toelating van de of van de directie van PSRC De Nekker, die daartoe de nodige veiligheidsrichtlijnen zal verstrekken.
- Het aanbrengen of opstapelen van divers brandbaar materiaal kan bijkomende maatregelen ter voorkoming van brand noodzakelijk maken. Hiervoor dient de stedelijke brandweer geraadpleegd. Bijzondere bijkomende maatregelen worden dienaangaande vermeld in de bijzondere brandbeveiligingsvoorschriften opgesteld door de brandweer.
- Papierresten, leeg brandbaar verpakkingsmateriaal en brandbaar afval moeten onmiddellijk verwijderd worden en mogen niet onder de vloeren van de barakken, getimmerten en stand geborgen of weggeworpen worden.
- In alle inrichtingen en stands moeten draagbare blustoestellen van passende soort aanwezig zijn. Deze moeten op goed zichtbare en bereikbare plaatsen aangebracht, op oordeelkundige wijze opgesteld zijn en jaarlijks door een bevoegde firma nagezien en op deugdelijkheid beproefd worden. Het bewijs van nazicht zal op verzoek van de bevelhebber van de brandweer of aan de directie van PSRC De Nekker moeten kunnen voorgelegd worden.
- De plaatsing en het aantal blustoestellen worden bepaald door de brandweer in overleg met de uitbaters of inrichters. Deze blustoestellen dienen te voldoen aan de Belgische normen. De degelijkheid dient bewezen aan de hand van een keuringsattest of label, afgeleverd door de leverancier van de blustoestellen. Het bewijs van nazicht zal op verzoek aan de brandweer of de directie van PSRC De Nekker worden voorgelegd.
- Bij vaststelling van onvoldoende of gebrekkige brandbeveiliging moeten alle bijkomende opgelegde voorzorgsmaatregelen onmiddellijk nageleefd worden.
- Ballonnetjes gevuld met een brandbaar en/of giftig gas mogen niet in de inrichting aanwezig zijn.
- Enkel niet gevaarlijk inert en onontvlambaar gas mag worden gebruikt voor het vullen van ballonnen. De flessen moeten stevig vastgehecht aan de muur, de wanden of de kolommen worden opgesteld.
- Versieringen met papierslingers en dergelijke mogen niet in de stands worden aangebracht.
- Motorvoertuigen tentoongesteld in daartoe bestemde ruimten mogen geen brandstof in hun reservoirs hebben. De batterijen zijn eruit verwijderd.

Art. 18.28. Plaatsingsvoorwaarden tenten

- Richtlijnen van de Stad Mechelen (brandweer) met betrekking tot de brandveiligheid en veiligheid bij het opstellen van tenten moeten volledig opgevolgd worden.
- Het tentzeil dient van brandklasse M2 (of M1) te zijn.
- De minimale vrije doorgang om de tent in en uit te gaan dient 1 cm per persoon te bedragen.
- Het minimum aantal uitgangen is twee of één indien er een hele zijde van de tent open blijft staan.
- De uitgangen dienen aangeduid te zijn met een pictogram behalve indien een hele zijde van de tent open blijft.
- In de tent zijn minstens 2 blustoestellen met elk 6kg ABS-poeder of 6 liter schuim aanwezig. Deze dienen jaarlijks gekeurd te zijn en worden ook aangeduid met een pictogram.

- Enkele uren voor de activiteit dient er een keuring te gebeuren door de Brandweer Mechelen. Een afgevaardigde van PSRC De Nekker en van de organisatie moet hierop aanwezig zijn.
- De huurder verbindt er zich toe in geval van sneeuwval onmiddellijk één of meerdere verwarmingstoestellen in werking te stellen, teneinde zowel overdag als 's nachts een volledige ontdooiing van de op de zeilen aanwezige sneeuw of ijs te verzekeren.
- De verhuurder wordt in kennis gesteld van een instortingsgevaar vanaf de aanwezigheid van drie centimeter sneeuw. In geval deze voorschriften niet stipt worden nageleefd, is de huurder volledig aansprakelijk, ook voor de schade aan de materialen van de verhuurder.
- De huurder dient de verhuurder onmiddellijk te verwittigen van omstandigheden of feiten die de stabiliteit van de gehuurde goederen ook maar in het gevaar kunnen brengen. In deze gevallen dient te huurder op eigen kosten alle maatregelen te nemen teneinde de instandhouding van de gehuurde goederen te verzekeren.
- De huurder is aansprakelijk voor alle schade bij niet-naleving van deze verbintenissen.
- Het is de huurder niet toegelaten iets aan het materiaal te wijzigen of er van weg te nemen.
- Alle tenten worden in overleg met de verhuurder geplaatst. De plaats waar de tent wordt geplaatst moet voldoende waterpas en verhard zijn. IJzeren pinnen mogen in de grond en dienen voldoende afgedekt te worden. Alle schade berokkend door het plaatsen van de tent, worden verhaald op de huurder door middel van inhouding van de waarborg.

Bijzondere brandbeveiligingsvoorschriften opgesteld door de brandweer van Mechelen:

De bijzondere brandbeveiligingsvoorschriften kunnen al naar gelang de aard van de inrichting verschillend zijn en worden in overleg met de inrichters bepaald door de stedelijke brandweer. Hiervoor wenden de inrichters zich vooraf tot de stedelijke brandweer, Dageraadstraat 4 te Mechelen.

- De opstelling van de tenten en andere tijdelijke gebouwen dient zodanig te zijn dat geen hinder kan ontstaan voor de interventie met brandweerwagens en of andere hulpwagens, dit zowel wat de tijdelijke manifestatie zelf als de omliggende gebouwen betreft.
- Doorgaand verkeer, op de openbare weg, dient volledig te worden vrijgehouden, gezien anders geen zekerheid van goede doorgang en werking voor hulpwagens kan gegarandeerd worden.
- Tussen de tenten onderling en de aanpalende gebouwen dient, behoudens de onderlinge doorgangen, een afstand van ten minste 6 meter te worden voorzien om, in geval van brand, mogelijke brandoverslag te verhinderen.
- De tenten dienen uit onontvlambare materialen te zijn vervaardigd. Een attest hierover dient aan het stadsbestuur te worden overhandigd VOOR DE OPBOUW van het geheel.
- In het bijzonder dient gelet op de totale breedte van uitgangen en nooduitgangen en de breedte van de gangen in elke tent. Dit overeenkomstig het A.R.A.B., artikel 52, en de richtlijnen van december 1967 (0,6 personen/m² en minimum l cm./persoon doorgangsbreedte voorzien).
- Ingeval er trappen worden voorzien dienen deze eveneens in overeenstemming te zijn met de hierboven vernoemde reglementering.

- De volledige elektrische installatie dient te worden goedgekeurd door een erkend keuringsorganisme. Dit goedkeuringsattest dient overgemaakt aan PSRC De Nekker, alvorens tot de OPENING mag worden overgegaan.
- In tegenstelling tot gelijk welke andere voorschriften, is voor de verwarming en het koken het gebruik van open vuren in de tent verboden.
- Warme luchtblazers of andere gelijkaardige systemen dienen opgesteld buiten de tenten. De opstelling van deze houders dient van die aard te zijn dat zij geen gevaar vormen voor brand. Alle brandbare materialen in de onmiddellijke omgeving dienen te worden verwijderd. De brandstofhouders mogen niet uitgevoerd zijn in plastiek, maar in metalen recipiënten.
- Volgende brandbestrijdingsmiddelen dienen minimum te worden voorzien:
- Poederblustoestellen met zes kilogram ABC - poeder conform EN-3 → 1 toestel per 150 m² vloeroppervlakte met een minimum van twee toestellen.
- Alle blusmiddelen dienen goed zichtbaar en bereikbaar te worden opgehangen in gebruiksklare toestand. Ze dienen op ondubbelzinnige wijze te worden gesignaleerd.
- De stoelen of banken die zijn voorzien moeten stevig op de vloer bevestigd zijn. Dit geldt niet voor de verbruikerslokalen.
- De hydranten in de omgeving dienen steeds vrijgehouden en toegankelijk te zijn voor de brandweerdiensten.
- In de tenten mogen geen brandbare versieringen en zeker geen horizontale doeken worden opgehangen.
- Met het oog op melding van brand of ongeval dient indien enigszins mogelijk, een communicatiemiddel te worden voorzien met aanduiding van de oproepnummers van de brandweer (100), politie (101) en eventuele andere hulpdiensten.
- De nodige maatregelen dienen te worden genomen om brandrisico ten gevolge van roken te vermijden.

Art. 18.29. Specifieke voorwaarden i.v.m. catering, dranken en drankinstallaties

- De huurder verbindt zich ertoe de gehuurde materialen (tappunten, …) uitsluitend te gebruiken voor het schenken, verkopen en promoten van de producten van Inbev of het geldende contract van toepassing op dat moment.
- Alle herstellingen ten gevolge van verkeerd gebruik, verlies, beschadiging, … zullen aan de huurder aangerekend worden, evenals schoonmaakkosten van onvoldoende gereinigde installaties of glazen/bekers.
- Het is aan de gebruiker niet toegestaan dranken en/of eetwaren te verbruiken die niet afgenomen worden van PSRC De Nekker, of van een door hem aangeduide leverancier. Het niet navolgen van deze verplichting zal een onmiddellijk stopzetten der activiteiten tot gevolg kunnen hebben, zonder dat door de huurder enige vorm van schadevergoeding van de verhuurder kan geëist worden. De door PSRC De Nekker vastgelegde prijslijst moet integraal worden toegepast. Enkel de directie kan hierop, onder bepaalde voorwaarden, afwijkingen voorzien.
- De huurder dient al zijn leveranciers op de hoogte te brengen van de exclusiviteitcontracten, dewelke PSRC De Nekker heeft met zijn interne leveranciers, met name: Massafrit voor droogvoeding en diepvries, Inbev voor frisdrank en bieren, IJsboerke voor ijs en Coca-Cola voor frisdrank of het geldende contract van toepassing op dat moment. Producten van bovenstaande firma's mogen niet verkocht of uitgedeeld worden.
- PSRC De Nekker en haar directe toeleveranciers (Interbrew, Coca cola, IJsboerke en Massafrit of het geldende contract van toepassing op dat moment)

hebben het recht om op het evenement publicitaire borden en reclames te bevestigen, publiciteit voor concurrerende producten kan enkel mits voorafgaande schriftelijke goedkeuring van de verschillende partijen.

Art. 18.30. Voorwaarden voor het organiseren van fuiven

a. Een evenement is verplicht aangevraagd te worden bij het evenementenloket (https://www.mechelen.be/evenementenloket) en een kopie van deze aanvraag te bezorgen aan PSRC De Nekker.

b. Sluitingsuur is bepaald op 01 uur. Afwijkingen kunnen toegestaan worden door het College van Burgemeester en Schepenen van de Stad Mechelen. Bij afwijking zal PSRC De Nekker bijkomende maatregelen opnemen waaronder o.a. het inhuren van bewakingsagenten, ...

c. Organisator is verplicht om een beroep te doen op de veiligheidsdienst van PSRC De Nekker. Het aantal veiligheidsmensen wordt bepaald in samenspraak met de Lokale Politie Mechelen, de directie van PSRC De Nekker en de organisator.

d. Organisator zorgt voor volgende verzekeringen:

- Brandverzekering
- Objectieve aansprakelijkheid brand en ontploffing
- Verzekering Burgerlijke aansprakelijkheid
- Aanvullend, noodzakelijke verzekeringen afhankelijk van de soort activiteit.
- Verzekering contractuele aansprakelijkheid voor schade aan toevertrouwde goederen
- Verzekering alle risico's, dekt vandalisme en diefstal
- Ongevallenverzekering medewerkers
- Waarde gebouw voor brandverzekering: 5.485.280 euro

e. Organisator bezorgt de directie van PSRC De Nekker het volgende, dit ten laatste 14 dagen voor de activiteit:

- Geïntegreerd veiligheidsplan
- Liggingsplan
- Inrichtingsplan
- Verslagen van de veiligheidsvergaderingen

f. Enkele uren voor de activiteit dient er een keuring te gebeuren door de Brandweer Mechelen. Een afgevaardigde van PSRC De Nekker en van de organisatie moet hierop aanwezig zijn.

Art. 18.31. Veiligheidsvoorschriften redders en actieve ontspanningselementen

- Je bent zeker 30 minuten vóór de aanvang van de activiteit aanwezig om eventuele voorbereidingen te treffen en de deelnemers tijdig te kunnen opvangen.
- Alle voorschriften conform de VLAREM II wetgeving inzake sport - en recreatiebeoefening en het KB van 28/03/2001 betreffende de veiligheid van, op en rond speeltoestellen en het KB van 26/04/2004 betreffende de reglementering van de organisatie van actieve ontspanningsevenementen, zoals gewijzigd bij KB van 4/05/2006, dienen nageleefd en gerespecteerd te worden.
- Voor aanvang van de activiteiten dient PSRC De Nekker in het bezit te zijn van een lijst met vermelding van alle aangestelde monitoren en hun taak.

- Alle monitoren aangesteld voor het initiëren van watersporten dienen in het bezit te zijn van een diploma "Hoger Redder" en/of een geldend bijscholingsattest. Een kopie van het diploma en het geldend bijscholingsattest dienen in ons bezit te zijn vóór aanvang van de activiteit.
- Alle opgestelde toestellen dienen te voldoen aan de normering inzake veiligheid opgelegd door bovenvermeld KB.
- De organisator/huurder verbindt zich ertoe steeds vrije toegang te verlenen aan de personeelsleden van PSRC De Nekker, zij dienen zich kenbaar te maken door hun uniform of via hun personeelspasje (pasje + identiteitskaart).

Art. 18.32. PSRC De Nekker kan de organisatie/het evenement annuleren of zelf stopzetten indien de voorwaarden, vermeld in deze overeenkomst, niet worden nageleefd, dit zonder schadevergoeding.

Art. 18.33. Bij de minste contractuele wanprestatie van de zijde van de huurder, kan de verhuurder de overeenkomst ontbinden. De schadevergoeding voor de verhuurder wordt begroot op 30 procent van de verhuurprijs.

Art. 18.34. Alle niet voorziene gevallen vallen onder de bevoegdheid van de directeur van PSRC De Nekker of van zijn afgevaardigde. De directie heeft de ruimste toezichtsmacht in PSRC De Nekker. Telkens wanneer bijzondere omstandigheden het vereisen, kan de directie de toegang tot het domein geheel of gedeeltelijk verbieden of beperken. De directie mag personen bevelen de gebouwen en de terreinen te verlaten.

de nekker

TARIEVENLIJST

Provinciaal Sport- en Recreatiecentrum De Nekker vzw

1. Toegangstarieven

ALGEMENE TOEGANG
(vanaf de start van de Paasvakantie tot en met 30 september)

Volwassenen	€ 4,50
Kinderen tot 3 jaar	Gratis
Kinderen van 4 tot 5 jaar	€ 2,00
Kinderen van 6 tot 12 jaar	€ 3,50
10-Beurtenkaart	€ 30,00
Grabbelpas/Swappas	€ 3,00
60+, W.I.G.W (*), gehandicapten & begeleiding (begeleiding gratis)	€ 3,50
Groepen – volwassenen, kinderen en scholen (min. 15 pers, excl. begeleiding, waarvan 1 gratis per 15 pers.)	€ 3,50

Belangrijk : korting van € 1 vanaf 17.00 u geldig op alle tarieven (behalve 10-beurtenkaart). Deze korting is enkel geldig op de toegang en is niet cumuleerbaar met andere kortingen.

(*) Weduwe, Invalide, Gepensioneerde, Wezen

LIDMAATSCHAP
(van 1 januari tot en met begin sluitingsperiode)

Per persoon/jaar	€ 50,00
Per persoon/jaar (kinderen -12 jaar + W.I.G.W.)	€ 25,00

Voordelen : zie onze website : www.denekker.be

Belangrijk :
- lidmaatschap, abonnementen zijn geldig voor 1 jaar (01/01 – begin sluitingsperiode) en zijn strikt persoonlijk.
- 10-beurtenkaart toegang, atletiekpiste en Nekki zijn beperkt geldig, raadpleeg de einddatum op de kaart.
- verschillende kortingen zijn mogelijk : vraag informatie aan de receptie.

Nekkerspoel-Borcht 19 | 2800 Mechelen | T 015 55 70 05 (06) | F 015 55 66 10
reservatie@denekker.be | www.denekker.be | Ondernemingsnummer: BE0450.062.281
ING IBAN: BE59 3200 3774 8026 BIC: BBRUBEBB

de nekker

2. Sportaccommodaties

ZWEMBAD DE NEKKERPOOL (*)

Belangrijk : - de duurtijd van het zwemmen is beperkt tot het einduur vermeld op het ticket. Men moet de kleedkamers verlaten hebben voor het einduur vermeld op het ticket. Bij het niet op tijd buiten zijn wordt per tien minuten een boete van € 1 betaald.
- zwemtijden voor individuele zwemmers zijn te consulteren op de website: www.denekker.be

Individuelen

Volwassenen	
- + 12 jaar	€ 4,50
- W.I.G.W.	€ 3,50
Kinderen	
- tot 3 jaar	Gratis
- van 4 tot 5 jaar	€ 2,00
- van 6 tot 12 jaar	€ 3,50
10-Beurtenkaart	€ 30,00

Schoolzwemmen (max. 60 min)

- school (lln/uur)	€ 2,50
- recreatief gedeelte (exclusiviteit is niet mogelijk)	€ 1,50

Verenigingen

Doelgroepenbad		
- per baan	/uur	€ 9,50
Wedstrijdbad		
- per baan	/uur	€ 9,50

(*) Voor individuelen/scholen uit Bonheiden en verenigingen erkend door de sportraad van Bonheiden gelden speciale tarieven.

BINNENACCOMMODATIES

Sporthal (3/3)	/uur	€ 21,00
Sporthal (2/3)	/uur	€ 18,00
Sporthal (1/3)	/uur	€ 10,50
Studio	/uur	€ 7,00
Gymzaal	/uur	€ 7,00
Polyvalente zaal	/uur	€ 7,00
Squash (3 courts) : - niet leden	/1/2 uur/court	€ 6,00
- leden	/1/2 uur/court	€ 4,00
Tafeltennis (inclusief materiaal, *enkel scholen en groepen)*	/uur/tafel	€ 7,00
Kleedkamers sporthal	/4 uur	€ 10,00
Douchegebruik individueel (kleedkamers 12-13-14)	/1/2 uur	€ 5,00

Nekkerspoel-Borcht 19 | 2800 Mechelen | T 015 55 70 05 (06) | F 015 55 66 10
reservatie@denekker.be | www.denekker.be | Ondernemingsnummer: BE0450.062.281
ING IBAN: BE59 3200 3774 8026 BIC: BBRUBEBB

de nekker

BUITENACCOMMODATIES (*)

Voetbalvelden	/uur/veld	€ 15,00
Atletiek (incl. voetbalveld nr. 1)	/uur	€ 15,00
Atletiekpiste 10-beurtenkaart (excl. douche en kleedkamer)	/kaart	€ 30,00
Secretariaat tribune	/uur	€ 5,00
Omnisportveld (aan de tribune - in asfalt)	/uur	€ 8,00
Omnisportveld (aan het sportverblijf – in kunststof)	/uur	€ 8,00
Krachtbalveld (2 velden)	/uur	€ 9,00
Tennisvelden (6 courts) - enkel recreatieve groepen (sportdagen)	/uur/veld	€ 8,00
Tennis leden - enkel recreatieve groepen (sportdagen)	/uur/veld	€ 6,00
Vissen (**) : - week- en weekendkaart (3 hengels - dag & nacht)	/kaart	€ 40,00
- jaarkaart (1 hengel - belly boat/watertrapper)		€ 50,00
- jaarkaart (2 hengels - zonsopgang tot zonsondergang)		€ 50,00
- jaarkaart (3 hengels - dag & nacht - bellyboat/watertrapper)		€ 90,00
Surfen (uitsluitend bij groene vlag)	/per plank/dag	€ 10,00
Oriëntatieloopparcours (1 set = max. 20 kaarten)	/parcours/set	€ 15,00
Avontuurlijke oriëntatieloop (1 set = 20 kaarten)	/parcours/set	€ 20,00
Verhuur Kubbset	/4 uur/set	€ 15,00
Verhuur Speelbox	/4 uur/box	€ 25,00
Touwenparcours met begeleiding		
- halve dag (max. 20 deelnemers)	/monitor	€ 257,00
- hele dag (max. 20 deelnemers)	/monitor	€ 509,00
Kleedkamers watersportgebouw + tribune	/4 uur	€ 10,00

Verlichting

Voetbalveld (nr. 1) – binnen de atletiekpiste vol	/uur	€ 25,00
Atletiekpiste (halve verlichting)	/uur	€ 12,50
Overige voetbalvelden (nrs. 2 t.e.m. 5)	/uur/veld	€ 10,00
Tennis, omnisportveld (sportverblijf/tribune) en krachtbal	/uur/veld	€ 5,00

Auto op het domein

Belangrijk : dit is enkel mogelijk voor duikers (aangesloten bij een duikvereniging die een duikvergunning hebben in De Nekker), surfers en trainers/verantwoordelijken van de sportverenigingen die een reservatie hebben (outdoor-sport/tribune). Een toegangsbadge wordt verstrekt, na betaling, invullen en ondertekenen van een inlichtingenblad.

5-Beurtenkaart	€ 20,00
Jaarkaart (geldig van 1 januari tot en met begin sluitingsperiode)	€ 45,00
Toegangskaart fietsen	€ 15,00

Opgelet : bij verlies van een kaart wordt voor de aanmaak van een nieuwe € 10,00 aangerekend.

Vijver

Duiken (uitsluitend toegestaan in clubverband)	/jaar	€ 580,00
	/1/2 jaar	€ 320,00
Bijkomende duik voor jaarreservaties (+ 3 duiken/week)	/dag	€ 50,00
Eénmalige duikclub (incl. parking, 1 kleedkamer en douchegebruik)		
- 0-10 duikers/dag		€ 300,00
- 11-20 duikers/dag		€ 500,00
- > 21 duikers/dag		€ 750,00

Nekkerspoel-Borcht 19 | 2800 Mechelen | T 015 55 70 05 (06) | F 015 55 66 10
reservatie@denekker.be | www.denekker.be | Ondernemingsnummer: BE0450.062.281
ING IBAN: BE59 3200 3774 8026 BIC: BBRUBEBB

de nekker

3. Evenementen – feesten - vergaderingen

EVENEMENTEN

Deze tarieven zijn geldig voor activiteiten die lopen over één dag met een eventuele bijkomende dag voor de opbouw en/of afbraak.
Voor op- en afbraak wordt een tarief voor huurderving aangerekend. Er kan steeds een bijkomende waarborg worden gevraagd door de directie.

HUUR ACCOMMODATIE

Sporthal (beschikbaar van 08.00 - 24.00 u)	/dag	€ 1.200,00
(incl. water, elektriciteitsverbruik, afvalverwerking, gebruik van 3 werfkasten en beschermingsmatten)		
- waarborg	/activiteit	€ 1.500,00
- huur zaal vanaf 5e uur		€ 1.200,00
- gebruik tribunes (in- en uitschuiven, poets, ...)	/activiteit	€ 150,00
- korting : geen gebruik / zelf leggen en opruimen matten		€ 720,00
Evenementenweide (incl. water, elektriciteitsverbruik en gebruik van 3 werfkasten)	/dag	€ 1.500,00
Prijs evenementenweide vanaf 1 november 2018	/dag	€ 2.000,00
Opbouw/afbraak evenementenweide	/dag	€ 200,00
Prijs opbouw/afbraak evenementenweide vanaf 1 november 2018	/dag	€ 250,00
Waarborg evenementenweide	/activiteit	€ 1.500,00
Feestweide (incl. water en elektriciteitsverbruik)	/dag	€ 500,00
Opbouw/afbraak feestweide	/dag	€ 150,00
Waarborg feestweide	/activiteit	€ 1.500,00
Ontvangstweide (incl. water en elektriciteitsverbruik)	/dag	€ 500,00
Opbouw/afbraak ontvangstweide	/dag	€ 150,00
Sportparcours (incl. water en elektriciteitsverbruik)	/dag	€ 500,00
Opbouw/afbraak sportparcours	/dag	€ 150,00
Ligweide + strand	/dag	€ 500,00
Opbouw/afbraak ligweide + strand	/dag	€ 150,00
Skatepark	/dag	€ 500,00
Opbouw/afbraak skatepark	/dag	€ 150,00
Ruimte touwenparcours	/dag	€ 500,00
Opbouw/afbraak touwenparcours	/dag	€ 150,00
Huur vijver	/dag	€ 500,00
Huur surfstrand (incl. water, elektriciteitsverbruik en gebruik van 3 werfkasten)	/dag	€ 500,00
Opbouw/afbraak surfstrand	/dag	€ 150,00
Parking	/dag	€ 500,00
Opbouw/afbraak parking	/dag	€ 150,00

DIVERSE

Afvalverwerking (accommodatie niet proper achtergelaten)	/evenement	€ 250,00
Waarborg	/evenement	€ 500,00

MEDEWERKERS

Extra medewerker	/uur/persoon	€ 40,00

Nekkerspoel-Borcht 19 | 2800 Mechelen | T 015 55 70 05 (06) | F 015 55 66 10
reservatie@denekker.be | www.denekker.be | Ondernemingsnummer: BE0450.062.281
ING IBAN: BE59 3200 3774 8026 BIC: BBRUBEBB

de nekker

CATERING

Verkoopstand (plaatsen hotdog, frituur e.d.)		
- inkomstendervingssom per uitbating	excl. BTW/dag/uitb.	€ 125,00
Afkoopsom horeca	excl. BTW/dag	€ 500,00

ENERGIE

Gebruik werfkast		
- kleine - 6 kasten van 32A (per kast 4 stopcontacten (3P + N/16 AMP) monofasig)	/dag	€ 50,00
- grote - 1 kast van 64A (enkel in sporthal of aan tribune) (1 stopcontact (3P + N/32 AMP), 1 stopcontact (3P + N/16 AMP) en 10 stopcontacten (240V monofasig / 20 AMP)	/dag	€ 100,00
Energieverbruik – forfaitair bedrag	evenement/dag	€ 50,00
	opbouw/afbraak/dag	€ 25,00

FEESTEN

BINNENSPEELTUIN NEKKI

Inkom		
Kinderen 0 - 3 jaar		Gratis
Kinderen 3 - 12 jaar	/dag	€ 5,00
Nekki 10-beurtenkaart (10 x 1 dag spelen)	/kaart	€ 40,00
Nekki groep* (min. 15 kinderen, max. 3 uur spelen)	/kind/dag*	€ 4,00
Supplement inkom Nekki na betaling ticket Nekkerpool	/kind	€ 1,00
Tijdens zomerseizoen (vanaf de start van de Paasvakantie tot en met 30 september)		
Supplement inkom Nekki na betaling ticket buitendomein of Nekkerpool		
Kinderen 4 - 5 jaar	/dag	€ 3,00
Kinderen 6 - 12 jaar	/dag	€ 1,00
Groepen	/kind/dag	€ 1,00

Arrangementen verjaardagsfeestjes

Nekkifeest*		
Sni Sna Snelle Frieten	/kind	€ 11,00
Dolle Hotdogs	/kind	€ 10,00
Crazy Pannenkoeken	/kind	€ 10,00
Nekkipoolfeest*		
Sni Sna Snelle Frieten	/kind	€ 12,00
Dolle Hotdogs	/kind	€ 11,00
Crazy Pannenkoeken	/kind	€ 11,00
Themafeest*		
Sni Sna Snelle Frieten	/kind	€ 13,00
Dolle Hotdogs	/kind	€ 12,00
Crazy Pannenkoeken	/kind	€ 12,00
Cupcakefeest*		
Sni Sna Snelle Frieten	/kind	€ 14,00
Dolle Hotdogs	/kind	€ 13,00
Crazy Pannenkoeken	/kind	€ 13,00

Nekkerspoel-Borcht 19 | 2800 Mechelen | T 015 55 70 05 (06) | F 015 55 66 10
reservatie@denekker.be | www.denekker.be | Ondernemingsnummer: BE0450.062.281
ING IBAN: BE59 3200 3774 8026 BIC: BBRUBEBB

de nekker

Aanbod voor groepen* (min. 15 kinderen, max. 3 uur spelen)

Nekki groep	/kind	€ 4,00
Nekki groep + Duivel-doet-al-tocht**	/kind	€ 6,00
Nekki groep + natuurwandeling met gids**	/kind	€ 6,00
Nekki groep + schattenjacht**	/kind	€ 6,00
Nekki groep + kindermenu	/kind	€ 7,00
Nekki groep + Duivel-doet-al-tocht + kindermenu***	/kind	€ 9,00
Nekki groep + natuurwandeling met gids + kindermenu***	/kind	€ 9,00
Nekki groep + schattenjacht + kindermenu ***	/kind	€ 9,00

(*) reservatie verplicht!

(**) € 40,00 + € 4,60 pp indien minder dan 24 kinderen

(***) € 40,00 + € 7,60 pp indien minder dan 24 kinderen

CAFETARIA TRIBUNE (max. 150 pers.)

Huur cafetaria tribune (incl. verwarming)	/4 uur	€ 55,00
	/extra uur	€ 15,00
Poets cafetaria tribune (accommodatie niet proper achtergelaten)	/werkuur	€ 95,00

RESTAURANT (max. 150 pers.)

Poets restaurant (accommodatie niet proper achtergelaten)	/werkuur	€ 95,00

CAFETARIA WATERSPORTGEBOUW met keuken (max. 35 pers.)

Opgelet : dit is niet mogelijk tijdens de maanden juli-augustus

Huur cafetaria watersportgebouw (incl. verwarming, elektriciteit, water ….)	/4 uur	€ 130,00
	/extra uur	€ 30,00
Huur watersportgebouw duikclubs (max. 2x/jaar)	/4 uur	€ 55,00
Medewerker (kelner)	/uur	€ 40,00
Poets watersportgebouw (accommodatie niet proper achtergelaten)	/werkuur	€ 95,00

VERGADERINGEN (*)

Huur vergaderlokaal watersportgebouw	/uur	€ 15,00
Huur vergaderlokaal Stokvis	/uur	€ 15,00
Huur vergaderlokaal Anemoon	/uur	€ 25,00
Huur vergaderlokaal Zeepaardje	/uur	€ 50,00
Huur restaurant (t.b.v. bijeenkomsten/zonder maaltijden)	/uur	€ 25,00

(*) inclusief beamer, scherm, flipchart, bordenwisser, stiften

Nekkerspoel-Borcht 19 | 2800 Mechelen | T 015 55 70 05 (06) | F 015 55 66 10
reservatie@denekker.be | www.denekker.be | Ondernemingsnummer: BE0450.062.281
ING IBAN: BE59 3200 3774 8026 BIC: BBRUBEBB

de nekker

4. Verblijven

SPORTVERBLIJF (incl. BTW)

Belangrijk : - kinderen tot 3 jaar betalen 50% van het overnachtingstarief
- (erkende) jeugdverenigingen krijgen een korting van 5% op het overnachtingstarief

Overnachting	- 20 personen	€ 12,00
	+ 20 personen	€ 9,00
Maaltijden		
Ontbijt (incl. koffie, thee, melk, fruitsap, chocomelk)	vanaf	€ 7,00
Warme maaltijd (incl. 1 fles water per 4 pers)	vanaf	€ 12,00
Uitgebreide broodmaaltijd (incl. koffie, thee, melk, fruitsap, chocomelk)	vanaf	€ 10,00
Lunchpakket (3 broodjes en 1 frisdrank en 1 stuk fruit)		€ 7,50
Huur diverse		
Lakenpakket	/verblijf	€ 7,00
Eetruimte/animatiezaal/leslokaal (verblijf)	/dag (8 uur)	€ 50,00
Keuken		
- groepen die zelf hun maaltijden bereiden, maar toch minstens 1 warme maaltijd per verblijfsdag gebruiken via de cateringfaciliteiten van De Nekker (incl. eetruimte / leslokaal)	/dag	€ 75,00
- groepen die zelf hun maaltijden bereiden en geen gebruik maken van de cateringfaciliteiten van De Nekker	/dag	€ 125,00

KAMPEERHUT

Gewoon verblijf		
1 hut (max. 5 personen)		€ 37,00
Extra persoon	/nacht	€ 4,00
Keukenset	/verblijf	€ 4,00
Bedlinnen	/verblijf	€ 7,00
Speciaal arrangement		
1 hut		€ 37,00
Ontbijt		€ 7,00

5. Verkoop – verhuur - schade/verlies

Verkoop

Gewone kopie (1 zijde)	€ 0,20
Squashbal	€ 3,00
Squashracket	€ 12,00
Tafeltennisbal	€ 1,00
Telefoongesprek	€ 1,00
Tennisbal	€ 4,00

Nekkerspoel-Borcht 19 | 2800 Mechelen | T 015 55 70 05 (06) | F 015 55 66 10
reservatie@denekker.be | www.denekker.be | Ondernemingsnummer: BE0450.062.281
ING IBAN: BE59 3200 3774 8026 BIC: BBRUBEBB

de nekker

Verhuur materiaal

Sportmateriaal		
Badmintonracket		€ 1,50
Badminton shuttle		Gratis
Geluidsinstallatie	/4 uur	€ 5,00
Squashracket		€ 1,50
Tennisracket		€ 1,50
Varia		
Materiaalkast De Nekkerpool (indien beschikbaar)	/jaar	€ 50,00
Materiaalkast 1 plank De Nekkerpool (indien beschikbaar)	/jaar	€ 17,00
Duikkast 1 deur De Nekkerpool (indien beschikbaar)	/jaar	€ 15,00
Materiaalkist De Nekkerpool (indien beschikbaar)	/jaar	€ 25,00
Opbergkasten (indien beschikbaar)	/jaar	€ 25,00

Schade / verlies

Beschadiging racket (bij beschadiging van een racket, wordt een nieuwe aangerekend)	
Badminton	€ 6,00
Squash	€ 12,00
Tafeltennis	€ 4,00
Tennis	€ 15,00
Racketsport	
Badminton shuttle	€ 2,00
Squashbal	€ 3,00
Tafeltennisbal	€ 1,00
Tennisbal	€ 4,00
Varia sportmateriaal	
Arbiterfluitje	€ 3,00
Bal oriëntatieloopkoffer	€ 6,00
Basketbal	€ 25,00
Blinddoek	€ 1,00
Chronometer	€ 15,00
Emmer	€ 2,00
Frisbee	€ 5,00
Geluidsinstallatie	€ 200,00
Hockey bal	€ 10,00
Hockey stick	€ 20,00
Honkbal	€ 10,00
Honkbalknuppel	€ 15,00
Kegel (mini)	€ 2,00
Kogel/discus/speer	€ 10,00
Kubbset	€ 50,00
Megafoon	€ 100,00
Oriëntatieloopkaart	€ 1,00
Oriëntatieloopkoffer	€ 7,00
Partijvestje (fluovestje voor wedstrijden)	€ 10,00
Rugbybal	€ 20,00

Nekkerspoel-Borcht 19 | 2800 Mechelen | T 015 55 70 05 (06) | F 015 55 66 10
reservatie@denekker.be | www.denekker.be | Ondernemingsnummer: BE0450.062.281
ING IBAN: BE59 3200 3774 8026 BIC: BBRUBEBB

de nekker

Speelbox	€ 100,00
Verlies sleutel	€ 10,00
Voetbal	€ 15,00
Volleybal	€ 27,00
Varia materiaal verblijf	
Dekens	€ 15,00
Laken/kussen	€ 5,00
Keukenset	
Bord / soepkom	€ 1,50
Braadpan	€ 15,00
Koffieservies (mok/ondertas)	€ 1,50
Vork / lepel / mes / koffielepel	€ 1,50
Materiaal De Nekkerpool	
Flexibeams	€ 2,00
Zwembandjes	€ 3,00
Zwemplankjes	€ 6,00
Materiaal Vergaderzalen	
Beamer	€ 550,00
Flipchart	€ 500,00

Extra informatie :

Scholen: jaarcontract (min. 10 maanden aaneensluitend) met De Nekker en min. 1 reservatie uur per week

Verenigingen: jaarcontract (min. 10 maanden aaneensluitend) afgesloten met De Nekker en min. 1 reservatie om de 2 weken

Leden: lidkaart aangekocht

Administratiekosten: - bij sportdagen, totaalactiviteiten, bedrijfssportdagen: min. 1% met een min. van € 5,00
- bij elke offerte/contract of aanpassing worden de administratiekosten doorgerekend

Nekkerspoel-Borcht 19 | 2800 Mechelen | T 015 55 70 05 (06) | F 015 55 66 10
reservatie@denekker.be | www.denekker.be | Ondernemingsnummer: BE0450.062.281
ING IBAN: BE59 3200 3774 8026 BIC: BBRUBEBB

de nekker

5-BEURTENKAART 2018

Autobadges zijn gelijkgesteld met een kalenderjaar (01/01 - begin sluitingsperiode)

☐ **Nieuwe kaart** ☐ **Vervanging kaart** ☐ **Verlenging kaart**

Datum aanvraag: .....

Dhr./ Mevr.: .....(naam + voornaam)

Straat : ..... Nr.: ..... Bus : .....

Postcode : ..... Gemeente : .....

GSM/Tel : ..... e-mail: .....

Ondergetekende verklaart de autobadge strikt persoonlijk en enkel voor volgende auto te gebruiken:

Type: ..... Kentekennummer: .....

Naam vereniging /club: .....
Lidnummer club : .....
Gewenste aanvangsdatum: .....

AUTOBADGE ZAL VERWERKT WORDEN NA ONTVANGST VAN JAARRESERVATIE VAN DE DUIKCLUB.
ONVOLLEDIG INGEVULDE FORMULIEREN WORDEN NIET VERWERKT.
ELK FORMULIER DIENT ONDERTEKEND TE WORDEN DOOR EEN VERANTWOORDELIJKE VAN DE DUIKCLUB.

Naam, lidnummer en handtekening verantwoordelijke club + stempel van de club.

€ 20,00 onmiddellijk te betalen.
Betalingswijze: ☐ Kas ☐ Factuur

Datum ontvangst kaart: .....

Voor ontvangst: .....***(handtekening aanvrager)***

Deze badge kan enkel tijdens de aangevraagde periode gebruikt worden. Bij onrechtmatig gebruik en/of verlies van deze toegangsbadge wordt het bedrag van € 10,00 aangerekend. Verlenging van deze badge geschiedt uitsluitend op volgende wijze: de houder dient zich persoonlijk aan te melden aan de receptie met zijn persoonlijke toegangsbadge en de verlenging onmiddellijk te betalen. Bij ondertekening verklaart u zich akkoord met ons huishoudelijk reglement.

De door u verstrekte gegevens zullen door het Provinciaal Sport- en Recreatiecentrum De Nekker vzw (Nekkerspoel-Borcht 19, 2800 Mechelen - ondernemingsnummer BE 0450.062.281) worden verwerkt conform de toepasselijke wetgeving inzake privacy.

De opgegeven gegevens zullen uitsluitend worden gebruikt voor uw aanvraag en dit op grond van de uitvoering van een overeenkomst. *(rechtsgrond - van uw gegeven toestemming, - dat de verwerking noodzakelijk is voor de uitvoering van een overeenkomst, - dat de verwerking noodzakelijk is om te voldoen aan een wettelijke verplichting die op de provincie Antwerpen als verwerkingsverantwoordelijke rust, - dat de verwerking noodzakelijk is voor de vervulling van een taak van algemeen belang).*

De u betreffende gegevens zullen niet worden doorgegeven aan derden. U heeft o.a. het recht om uw gegevens te raadplegen, te verbeteren, te wissen. Voor meer informatie en voor de uitoefening van uw rechten verwijzen wij u door naar onze website http://www.denekker.be waar u ons privacybeleid kan terugvinden.

Sluitingsperiode: raadpleeg onze website op www.denekker.be

V.U.: Danny De Wit | Directeur | Nekkerspoel-Borcht 19 | 2800 Mechelen

Provincie Antwerpen

Nekkerspoel-Borcht 19 | 2800 Mechelen | T 015 55 70 05 (06) | F 015 55 66 10
reservatie@denekker.be | www.denekker.be | Ondernemingsnummer: BE0450.062.281
ING IBAN: BE59 3200 3774 8026 BIC: BBRUBEBB

de nekker

AUTOBADGE 2018

Autobadges zijn gelijkgesteld met een kalenderjaar (01/01 – begin sluitingsperiode)

☐ **Nieuwe kaart** ☐ **Vervanging kaart** ☐ **Verlenging kaart**

Datum aanvraag: .....

Dhr./Mevr.:.....(naam + voornaam)

Straat: ..... Nr.: ..... Bus: .....

Postcode:..... .. Gemeente: .....

GSM/Tel: .....e-mail: .....

Gelieve de kaartnummer te noteren indien u reeds in het bezit bent van een kaart:

.....

Ondergetekende verklaart de autobadge strikt persoonlijk en enkel voor volgende auto te gebruiken:

Type: ..... Kentekennummer:.....

Naam vereniging /club:.....

Lidnummer club: .....

AUTOBADGE ZAL VERWERKT WORDEN NA ONTVANGST VAN JAARRESERVATIE VAN DE DUIKCLUB.
ONVOLLEDIG INGEVULDE FORMULIEREN WORDEN NIET VERWERKT.
ELK FORMULIER DIENT ONDERTEKEND TE WORDEN DOOR EEN VERANTWOORDELIJKE VAN DE DUIKCLUB.

Naam, lidnummer en handtekening verantwoordelijke club + stempel van de club:

☐ € 45,00 onmiddellijk te betalen *(voor verlenging of nieuwe kaart)*

☐ € 10,00 onmiddellijk te betalen *(bij verlies – vervanging kaart)*

Betalingswijze: ☐ Kas ☐ Factuur Datum van betaling: .....

Deze badge kan enkel tijdens de aangevraagde periode gebruikt worden. Bij onrechtmatig gebruik en/of verlies van deze toegangsbadge wordt het bedrag van € 10,00 aangerekend. Verlenging van deze badge geschiedt uitsluitend op volgende wijze: de houder dient zich persoonlijk aan te melden aan de receptie met zijn persoonlijke toegangsbadge en de verlenging onmiddellijk te betalen. Bij ondertekening verklaart u zich akkoord met ons huishoudelijk reglement.

De door u verstrekte gegevens zullen door het Provinciaal Sport- en Recreatiecentrum De Nekker vzw (Nekkerspoel-Borcht 19, 2800 Mechelen - ondernemingsnummer BE 0450.062.281) worden verwerkt conform de toepasselijke wetgeving inzake privacy.

De opgegeven gegevens zullen uitsluitend worden gebruikt voor uw aanvraag en dit op grond van de uitvoering van een overeenkomst. *(rechtsgrond - van uw gegeven toestemming, - dat de verwerking noodzakelijk is voor de uitvoering van een overeenkomst, - dat de verwerking noodzakelijk is om te voldoen aan een wettelijke verplichting die op de provincie Antwerpen als verwerkingsverantwoordelijke rust, - dat de verwerking noodzakelijk is voor de vervulling van een taak van algemeen belang).*

De u betreffende gegevens zullen niet worden doorgegeven aan derden. U heeft o.a. het recht om uw gegevens te raadplegen, te verbeteren, te wissen. Voor meer informatie en voor de uitoefening van uw rechten verwijzen wij u door naar onze website http://www.denekker.be waar u ons privacybeleid kan terugvinden.

Sluitingsperiode: raadpleeg onze website www.denekker.be

V.U.: Danny De Wit | Directeur | Nekkerspoel-Borcht 19 | 2800 Mechelen

Provincie Antwerpen

Nekkerspoel-Borcht 19 | 2800 Mechelen | T 015 55 70 05 (06) | F 015 55 66 10
reservatie@denekker.be | www.denekker.be | Ondernemingsnummer: BE0450.062.281
ING IBAN: BE59 3200 3774 8026 BIC: BBRUBEBB

de nekker

FIETSBADGE 2018

Fietsbadges zijn gelijkgesteld met een kalenderjaar (01/01 - begin sluitingsperiode)

☐ Nieuwe kaart ☐ Verlenging ☐ Vervanging kaart

Datum aanvraag: .....

Dhr./ Mevr. :.....(naam + voornaam)

Straat: ..... Nr.: ..... Bus : .....

Postcode : .... Gemeente: .....

GSM/Tel: .....e-mail: .....

Gelieve uw badgenummer te noteren indien u reeds in het bezit bent van een badge:

.....

Naam vereniging /club:.....
Lidnummer club: .....
Gewenste aanvangsdatum: .....

DE BADGE ZAL VERWERKT WORDEN NA ONTVANGST VAN JAARRESERVATIE VAN DE SPORTCLUB.
ONVOLLEDIG INGEVULDE FORMULIEREN WORDEN NIET VERWERKT.
ELK FORMULIER DIENT ONDERTEKEND TE WORDEN DOOR EEN VERANTWOORDELIJKE VAN DE SPORTCLUB.

Naam, lidnummer en handtekening verantwoordelijke club + stempel van de club.

€ 15,00 onmiddellijk te betalen.
Betalingswijze: ☐ Kas ☐ Factuur Datum betaling:.....

Deze badge kan enkel tijdens de aangevraagde periode gebruikt worden. Bij onrechtmatig gebruik en/of verlies van deze toegangsbadge wordt het bedrag van € 10,00 aangerekend. Verlenging van deze badge geschiedt uitsluitend op volgende wijze: de houder dient zich persoonlijk aan te melden aan de receptie met zijn persoonlijke toegangsbadge en de verlenging onmiddellijk te betalen. Bij ondertekening verklaart u zich akkoord met ons huishoudelijk reglement.

De door u verstrekte gegevens zullen door het Provinciaal Sport- en Recreatiecentrum De Nekker vzw (Nekkerspoel-Borcht 19, 2800 Mechelen - ondernemingsnummer BE 0450.062.281) worden verwerkt conform de toepasselijke wetgeving inzake privacy.

De opgegeven gegevens zullen uitsluitend worden gebruikt voor uw aanvraag en dit op grond van de uitvoering van een overeenkomst. *(rechtsgrond - van uw gegeven toestemming, - dat de verwerking noodzakelijk is voor de uitvoering van een overeenkomst, - dat de verwerking noodzakelijk is om te voldoen aan een wettelijke verplichting die op de provincie Antwerpen als verwerkingsverantwoordelijke rust, - dat de verwerking noodzakelijk is voor de vervulling van een taak van algemeen belang).*

De u betreffende gegevens zullen niet worden doorgegeven aan derden. U heeft o.a. het recht om uw gegevens te raadplegen, te verbeteren, te wissen. Voor meer informatie en voor de uitoefening van uw rechten verwijzen wij u door naar onze website http://www.denekker.be waar u ons privacybeleid kan terugvinden.

Sluitingsperiode: raadpleeg onze website op www.denekker.be

V.U.: Danny De Wit | Directeur | Nekkerspoel-Borcht 19 | 2800 Mechelen

Provincie Antwerpen

Nekkerspoel-Borcht 19 | 2800 Mechelen | T 015 55 70 05 (06) | F 015 55 66 10
reservatie@denekker.be | www.denekker.be | Ondernemingsnummer: BE0450.062.281
ING IBAN: BE59 3200 3774 8026 BIC: BBRUBEBB

LIDMAATSCHAP "DE NEKKER" 2018

FORMULIER INVULLEN MET HOOFDLETTERS AUB

○ **VOLWASSENEN** ○ **WIGW** ○ **KINDEREN***

NAAM: .....**VOORNAAM:**.....

ADRES: .....

TEL/GSM: ..... e-mail: .....

Geboortedatum : ..... / ..... /..... Betaald op: ..... / ..... / **2018**

**aankruisen wat past*

Handtekening / datum:

Intern: Ingeboekt op:.....Door: .....

De door u verstrekte gegevens zullen door het Provinciaal Sport- en Recreatiecentrum De Nekker vzw (Nekkerspoel-Borcht 19, 2800 Mechelen - ondernemingsnummer BE 0450.062.281) worden verwerkt conform de toepasselijke wetgeving inzake privacy. Deze aanvraag houdt in dat het huishoudelijk reglement gekend en aanvaard is.

De opgegeven gegevens zullen uitsluitend worden gebruikt voor uw lidmaatschap en dit op grond van de uitvoering van een overeenkomst. *(rechtsgrond - van uw gegeven toestemming, - dat de verwerking noodzakelijk is voor de uitvoering van een overeenkomst, - dat de verwerking noodzakelijk is om te voldoen aan een wettelijke verplichting die op de provincie Antwerpen als verwerkingsverantwoordelijke rust, - dat de verwerking noodzakelijk is voor de vervulling van een taak van algemeen belang).*

De u betreffende gegevens zullen niet worden doorgegeven aan derden. U heeft o.a. het recht om uw gegevens te raadplegen, te verbeteren, te wissen. Voor meer informatie en voor de uitoefening van uw rechten verwijzen wij u door naar onze website http://www.denekker.be waar u ons privacybeleid kan terugvinden.

Sluitingsperiode: raadpleeg onze website www.denekker.be

Provincie Antwerpen

PROVINCIAAL SPORT- EN RECREATIECENTRUM DE NEKKER VZW
Nekkerspoel-Borcht 19 – 2800 Mechelen - www.denekker.be
T 015 55 70 05 (06) – F 015 55 66 10 - www.facebook.com/denekker
Vragen of info? Mail naar reservatie@denekker.be

LIDMAATSCHAP "DE NEKKER" 2018

FORMULIER INVULLEN MET HOOFDLETTERS AUB

○ **VOLWASSENEN** ○ **WIGW** ○ **KINDEREN***

NAAM: .....**VOORNAAM:**.....

ADRES: .....

TEL/GSM: ..... e-mail: .....

Geboortedatum : / ..... / ..... Betaald op: ..... / ..... / **2018**

**aankruisen wat past*

Handtekening / datum:

Intern: Ingeboekt op:.....Door: .....

De door u verstrekte gegevens zullen door het Provinciaal Sport- en Recreatiecentrum De Nekker vzw (Nekkerspoel-Borcht 19, 2800 Mechelen - ondernemingsnummer BE 0450.062.281) worden verwerkt conform de toepasselijke wetgeving inzake privacy. Deze aanvraag houdt in dat het huishoudelijk reglement gekend en aanvaard is.

De opgegeven gegevens zullen uitsluitend worden gebruikt voor uw lidmaatschap en dit op grond van de uitvoering van een overeenkomst. *(rechtsgrond - van uw gegeven toestemming, - dat de verwerking noodzakelijk is voor de uitvoering van een overeenkomst, - dat de verwerking noodzakelijk is om te voldoen aan een wettelijke verplichting die op de provincie Antwerpen als verwerkingsverantwoordelijke rust, - dat de verwerking noodzakelijk is voor de vervulling van een taak van algemeen belang).*

De u betreffende gegevens zullen niet worden doorgegeven aan derden. U heeft o.a. het recht om uw gegevens te raadplegen, te verbeteren, te wissen. Voor meer informatie en voor de uitoefening van uw rechten verwijzen wij u door naar onze website http://www.denekker.be waar u ons privacybeleid kan terugvinden.

Sluitingsperiode: raadpleeg onze website www.denekker.be

N:\ADMINISTRATIE\GDPR\Ontwerpdocumenten\Lidkaart-jaarkaarten-badgeaanvragen-reservatiefiches-abonnement\1. Lidmaatschap DeNekker 2018.doc

Provincie Antwerpen

PROVINCIAAL SPORT- EN RECREATIECENTRUM DE NEKKER VZW
Nekkerspoel-Borcht 19 – 2800 Mechelen - www.denekker.be
T 015 55 70 05 (06) – F 015 55 66 10 - www.facebook.com/denekker
Vragen of info? Mail naar reservatie@denekker.be

de nekker

LOGBOEK DUIKERS PSRC DE NEKKER

IN TE VULLEN DOOR DE CLUBVERANTWOORDELIJKE
Duikclub:
Opgegeven aantal deelnemers:

IN TE VULLEN DOOR DE DUIKVERANTWOORDELIJKE
Datum: Aanvangsuur: Einduur:
Duikverantwoordelijke (+ brevet):
Toezichthoudend persoon (tot 3 duikers / vanaf 4 duikers)*: → voorwaarden zie huishoudelijk reglement van PSRC De Nekker vzw. → deze persoon is vertrouwd met de reddings- en reanimatietechnieken en is in het bezit van een gsm om in geval van nood de hulpdiensten op te roepen (zie Vlarem II) en vanaf 4 duikers bevindt hij/zij zich op de kant.

DUIKERS:

	naam	brevet	nummerplaat	autobadge*
1.				JA/NEE
2.				JA/NEE
3.				JA/NEE
4.				JA/NEE
5.				JA/NEE
6.				JA/NEE
7.				JA/NEE
8.				JA/NEE
9.				JA/NEE
10.				JA/NEE
11.				JA/NEE
12.				JA/NEE
13.				JA/NEE
14.				JA/NEE
15.				JA/NEE
16.				JA/NEE
17.				JA/NEE
18.				JA/NEE
19.				JA/NEE

* schrappen wat niet past

OPMERKINGEN:

HANDTEKENING DUIKVERANTWOORDELIJKE:

"SLUITINGSPERIODE: raadpleeg onze website www.denekker.be"

Provincie Antwerpen

Nekkerspoel-Borcht 19 | 2800 Mechelen | T 015 55 70 05 (06) | F 015 55 66 10
reservatie@denekker.be | www.denekker.be | Ondernemingsnummer: BE0450.062.281
ING IBAN: BE59 3200 3774 8026 BIC: BBRUBEBB

de nekker

JAARKAART HENGELSPORT 2018

Deze jaarkaart is enkel geldig tijdens het jaar van aanvraag (01/01 - begin sluitingsperiode)
Bij onrechtmatig gebruik en/of verlies van deze lidkaart wordt het bedrag van € 10,00 aangerekend.

Datum aanvraag: .....

Dhr./ Mevr. :.....(naam + voornaam)

Straat: .....Nr.:..... Bus :.....

Postcode :..... Gemeente: .....

GSM/TEL: .....e-mail : .....

DOOR HET AANKOPEN VAN EEN LIDKAART HENGELSPORT 2018 VERKLAART U ZICH AKKOORD MET HET HUISHOUDELIJK REGLEMENT VAN HET PROVINCIAAL SPORT- EN RECREATIECENTRUM DE NEKKER VZW. ER IS STEEDS EEN EXEMPLAAR VAN HET HUISHOUDELIJK REGLEMENT BESCHIKBAAR TER INZAGE AAN DE RECEPTIE. U KAN HET HUISHOUDELIJK REGLEMENT OOK STEEDS RAADPLEGEN OP ONZE WEBSITE: WWW.DENEKKER.BE.

Ik wens graag onderstaande aan te kopen:

- ☐ € 40,00 – Week- en weekendkaart: drie hengels (dag & nacht)
- ☐ € 50,00 – Jaarkaart: één hengel (bellyboot - reddingsvest verplicht)
- ☐ € 50,00 - Jaarkaart: twee hengels (van zonsopgang tot zonsondergang)
- ☐ € 90,00 - Jaarkaart: drie hengels (dag & nacht - bellyboot - reddingsvest verplicht)

- ☐ €50,00 – Waarborg sleutel *(Omheining Poort Oevers)*
  Waarborg ontvangen op:.....

Bovenstaande bedragen dienen meteen betaald te worden bij indiening van dit formulier aan de receptie van het Provinciaal Sport- en Recreatiecentrum De Nekker vzw.

De door u verstrekte gegevens zullen door het Provinciaal Sport-en Recreatiecentrum De Nekker vzw (Nekkerspoel-Borcht 19, 2800 Mechelen - ondernemingsnummer BE 0450.062.281) worden verwerkt conform de toepasselijke wetgeving inzake privacy.

De opgegeven gegevens zullen uitsluitend worden gebruikt voor uw aanvraag en dit op grond van de uitvoering van een overeenkomst. *(rechtsgrond - van uw gegeven toestemming, - dat de verwerking noodzakelijk is voor de uitvoering van een overeenkomst, - dat de verwerking noodzakelijk is om te voldoen aan een wettelijke verplichting die op de provincie Antwerpen als verwerkingsverantwoordelijke rust, - dat de verwerking noodzakelijk is voor de vervulling van een taak van algemeen belang).*

De u betreffende gegevens zullen niet worden doorgegeven aan derden. U heeft o.a. het recht om uw gegevens te raadplegen, te verbeteren, te wissen. Voor meer informatie en voor de uitoefening van uw rechten verwijzen wij u door naar onze website http://www.denekker.be waar u ons privacybeleid kan terugvinden.

Handtekening voor akkoord:

Sluitingsperiode: raadpleeg onze website www.denekker.be

de nekker

RESERVATIEFICHE NEKKIFEEST

NAAM OUDERS/VOOGD: .....

ADRES: .....

FACTURATIEADRES (indien van toepassing): .....

TEL/GSM: ..... e-mail: .....

NAAM JARIGE + FAMILIENAAM*: .....

GEBOORTEDATUM*: ..... GESLACHT: O jongen O meisje

** Indien er meerdere jarigen zijn gelieve alle gegevens te scheiden met een &-teken.*

WIL ZIJN/HAAR VERJAARDAGSFEESTJE ORGANISEREN OP:

DAG & DATUM: O woensdag O zaterdag O zondag O feest- en schoolvakantiedagen
datum: 2018

GEWENSTE UUR: O 12.00-15.00 u. O 13.00-16.00 u. O 14.00-17.00 u. O 15.00-18.00 u.
O 12.30-15.30 u. O 13.30-16.30 u. O 14.30-17.30 u.

AANTAL KINDJES: ..... *(aantal = jarige + vriendjes)*

APERITIEF: O SNOEP OF O DIPGROENTJES = € 1,00 pp

MAALTIJD: O CRAZY PANNENKOEKEN (Twee pannenkoeken) = € 10,00 pp
O DOLLE HOTDOGS (Twee hotdogs) = € 10,00 pp
O SNI SNA SNELLE FRIETEN (Frieten met: O curryworst O kippets O fishfingers) = € 11,00 pp

DRANK: Wenst u een navulbare waterkan te gebruiken tijdens het feestje? Water naar believen**:** € 5,00 voor een navulbare kan.
O JA O NEEN

TAART: ~ extra taart : ..... = € ..... (af te spreken)

KAARTJES: Krijg je graag uitnodigingen opgestuurd? O JA O NEEN

Voor wijziging van datum, uur of menu of een verhoging van het aantal wordt een administratieve kost van € 5 aangerekend.

BTW: Ben je in het bezit van een ondernemingsnummer? O JA O NEEN

Vul hier je ondernemingsnummer hier in: .....

BETALING:

Als voorschot dient u € 25,00 te betalen. Het resterende bedrag wordt ter plaatse betaald tijdens het feestje.

Gelieve hieronder aan te duiden op welke wijze u het voorschot wenst te betalen:

O Ik heb de betaling gedaan aan de receptie/in de Nekki bij afgifte van dit formulier

O Ik zal de betaling verrichten per overschrijving onmiddellijk na ontvangst van de factuur

Deze aanvraag houdt in dat het huishoudelijk reglement gekend en aanvaard is.

De door u verstrekte gegevens zullen door het Provinciaal Sport- en Recreatiecentrum De Nekker vzw (Nekkerspoel-Borcht 19, 2800 Mechelen - ondernemingsnummer BE 0450.062.281) worden verwerkt conform de toepasselijke wetgeving inzake privacy.
De opgegeven gegevens zullen uitsluitend worden gebruikt voor uw aanvraag en dit op grond van de uitvoering van een overeenkomst. *(rechtsgrond - van uw gegeven toestemming, - dat de verwerking noodzakelijk is voor de uitvoering van een overeenkomst, - dat de verwerking noodzakelijk is om te voldoen aan een wettelijke verplichting die op de provincie Antwerpen als verwerkingsverantwoordelijke rust, - dat de verwerking noodzakelijk is voor de vervulling van een taak van algemeen belang).*

De u betreffende gegevens zullen niet worden doorgegeven aan derden. U heeft o.a. het recht om uw gegevens te raadplegen, te verbeteren, te wissen. Voor meer informatie en voor de uitoefening van uw rechten verwijzen wij u door naar onze website http://www.denekker.be waar u ons privacybeleid kan terugvinden.

Datum aanvraag: ..... Handtekening: .....

Surf naar www.facebook.com/denekker, like ons en blijf op de hoogte van de laatste nieuwtjes!

de nekker

RESERVATIEFICHE NEKKI SCHOOL/GROEP

FORMULIER INVULLEN IN HOOFDLETTERS AUB

NAAM SCHOOL/GROEP: .....

ADRES: .....

.....

FACTURATIEADRES (indien van toepassing): .....

TEL.: .....

E-mail: .....

NAAM VERANTWOORDELIJKE: .....

TEL/GSM: .....E-mail:.....

WENST HET VOLGENDE AANBOD TE RESERVEREN:

DATUM: .....

ACTIVITEIT:

- ○ Nekki 3 uur spelen (€ 4,00 pp)
- ○ Nekki 3 uur spelen + 1 uur duivel-doet-al-tocht (€ 6,00 pp)*
- ○ Nekki 3 uur spelen + 1 uur natuurwandeling met gids (€ 6,00 pp)*
- ○ Nekki 3 uur spelen + 1 uur schattenjacht (€ 6,00 pp)*
- ○ Nekki 3 uur spelen + kindermenu (€ 7,00 pp)
- ○ Nekki 3 uur spelen + 1 uur duivel-doet-al-tocht + kindermenu (€ 9,00 pp)**
- ○ Nekki 3 uur spelen + 1 uur natuurwandeling met gids + kindermenu (€ 9,00 pp)**
- ○ Nekki 3 uur spelen + 1 uur schattenjacht + kindermenu (€ 9,00 pp)**

* *€ 40,00 + € 4,60 pp indien minder dan 24 kinderen*

** *€ 40,00 + € 7,60 pp indien minder dan 24 kinderen*

UUR SPELEN: BEGINUUR:.....uur EINDUUR: .....uur

AANTAL: .....kinderen

(Min. 15 betalende kinderen en ongeacht de leeftijd)

LEERJAAR: ..... LEEFTIJD KINDEREN: .....(MAX. 12 JAAR)

Aantal begeleiders: .....

Wenst u een navulbare waterkan te gebruiken? ○ JA ○ NEE (€ 5,00 per groep/klas =max. 25 personen)

De kinderen eten: ○ BINNEN* ○ BUITEN

*SCHOLEN EN GROEPEN DIE HUN LUNCHPAKKET BINNEN WENSEN TE NUTTIGEN (NEKKI, RESTAURANT OF CAFETARIA) DIENEN MINSTENS ÉÉN CONSUMPTIE PER LEERLING AAN TE KOPEN. IN DE BINNENSPEELTUIN KUNNEN MEERDERE GROEPEN TEGELIJK SPELEN (MAXIMUMCAPACITEIT: 150 KINDEREN).

BETALING:

Het saldo wordt betaald met:

- ○ cash of met bancontact ter plaatste
- ○ met factuur/overschrijving
- ○ bestelbon (geen voorschot)

Deze aanvraag houdt in dat het huishoudelijk reglement gekend en aanvaard is.

De door u verstrekte gegevens zullen door het Provinciaal Sport- en Recreatiecentrum De Nekker vzw (Nekkerspoel-Borcht 19, 2800 Mechelen - ondernemingsnummer BE 0450.062.281) worden verwerkt conform de toepasselijke wetgeving inzake privacy.
De opgegeven gegevens zullen uitsluitend worden gebruikt voor uw aanvraag en dit op grond van de uitvoering van een overeenkomst. *(rechtsgrond - van uw gegeven toestemming, - dat de verwerking noodzakelijk is voor de uitvoering van een overeenkomst, - dat de verwerking noodzakelijk is om te voldoen aan een wettelijke verplichting die op de provincie Antwerpen als verwerkingsverantwoordelijke rust, - dat de verwerking noodzakelijk is voor de vervulling van een taak van algemeen belang).*

De u betreffende gegevens zullen niet worden doorgegeven aan derden. U heeft o.a. het recht om uw gegevens te raadplegen, te verbeteren, te wissen. Voor meer informatie en voor de uitoefening van uw rechten verwijzen wij u door naar onze website http://www.denekker.be waar u ons privacybeleid kan terugvinden.

Naam aanvrager: ..... **Handtekening:** .....

Datum aanvraag: .....

* ***= schrappen wat niet past***

de nekker

RESERVATIEFICHE NEKKIPOOLFEEST

NAAM OUDERS/VOOGD: .....

ADRES: .....

FACTURATIEADRES (indien van toepassing): .....

TEL/GSM: ..... e-mail: .....

NAAM JARIGE + FAMILIENAAM*: .....

GEBOORTEDATUM*: ..... GESLACHT: O jongen O meisje

** Indien er meerdere jarigen zijn gelieve alle gegevens te scheiden met een &-teken.*

WIL ZIJN/HAAR VERJAARDAGSFEESTJE ORGANISEREN OP:

DAG & DATUM: O woensdag O zaterdag O zondag O feest- en schoolvakantiedagen
datum: 2018

GEWENSTE UUR: O 12.30-15.30 u. O 13.30-16.30 u. O 14.30-17.30 u.

AANTAL KINDJES: ..... *(aantal = jarige + vriendjes)*

Per 10 kinderen is 1 begeleider in het zwembad verplicht. **Zwemshorts niet toegelaten!**

APERITIEF: O SNOEP OF O DIPGROENTJES = € 1,00 pp

MAALTIJD: O CRAZY PANNENKOEKEN (Twee pannenkoeken) = € 11,00 pp
O DOLLE HOTDOGS (Twee hotdogs) = € 11,00 pp
O SNI SNA SNELLE FRIETEN (Frieten met: O curryworst O kippets O fishfingers) = € 12,00 pp

DRANK: Wenst u een navulbare waterkan te gebruiken tijdens het feestje? Water naar believen**:** € 5,00 voor een navulbare kan.
O JA O NEEN

TAART: ~ extra taart : ..... = € ..... (af te spreken)

KAARTJES: Krijg je graag uitnodigingen opgestuurd? O JA O NEEN

Voor wijziging van datum, uur of menu of een verhoging van het aantal wordt een administratieve kost van € 5 aangerekend.

BTW: Ben je in het bezit van een ondernemingsnummer? O JA O NEEN

Vul hier je ondernemingsnummer hier in: .....

BETALING:

Als voorschot dient u € 25,00 te betalen. Het resterende bedrag wordt ter plaatse betaald tijdens het feestje.

Gelieve hieronder aan te duiden op welke wijze u het voorschot wenst te betalen:

O Ik heb de betaling gedaan aan de receptie/in de Nekki bij afgifte van dit formulier

O Ik zal de betaling verrichten per overschrijving onmiddellijk na ontvangst van de factuur

Deze aanvraag houdt in dat het huishoudelijk reglement gekend en aanvaard is.

De door u verstrekte gegevens zullen door het Provinciaal Sport- en Recreatiecentrum De Nekker vzw (Nekkerspoel-Borcht 19, 2800 Mechelen - ondernemingsnummer BE 0450.062.281) worden verwerkt conform de toepasselijke wetgeving inzake privacy.
De opgegeven gegevens zullen uitsluitend worden gebruikt voor uw aanvraag en dit op grond van de uitvoering van een overeenkomst. *(rechtsgrond - van uw gegeven toestemming, - dat de verwerking noodzakelijk is voor de uitvoering van een overeenkomst, - dat de verwerking noodzakelijk is om te voldoen aan een wettelijke verplichting die op de provincie Antwerpen als verwerkingsverantwoordelijke rust, - dat de verwerking noodzakelijk is voor de vervulling van een taak van algemeen belang).*

De u betreffende gegevens zullen niet worden doorgegeven aan derden. U heeft o.a. het recht om uw gegevens te raadplegen, te verbeteren, te wissen. Voor meer informatie en voor de uitoefening van uw rechten verwijzen wij u door naar onze website http://www.denekker.be waar u ons privacybeleid kan terugvinden.

Datum aanvraag: ..... **Handtekening:** .....

Surf naar www.facebook.com/denekker, like ons en blijf op de hoogte van de laatste nieuwtjes!

de nekker

RESERVATIEFICHE CUPCAKEFEEST

NAAM + VOORNAAM OUDER/VOOGD:.....

ADRES: .....

FACTURATIEADRES (indien van toepassing): .....

TEL./GSM: ..... e-mail: .....

NAAM + VOORNAAM JARIGE*: .....

GEBOORTEDATUM*: ..... GESLACHT: O jongen O meisje

**Indien er meerdere jarigen zijn gelieve alle gegevens te scheiden met een &-teken.*

WIL ZIJN/HAAR VERJAARDAGSFEESTJE ORGANISEREN OP:

GEWENSTE DAG & UUR: O woensdag van 13.30 tot 17.00 uur O zondag van 12.00 tot 15.30 uur
O zaterdag van 12.00 tot 15.30 uur O feest- en schoolvakantiedagen van 12.00 tot 15.30 uur

DATUM: 2018

AANTAL KINDJES: ..... *(aantal = jarige + vriendjes + aanwezige broers/zusjes)*

APERITIEF: O SNOEP OF O DIPGROENTJES = € 1,00 pp O GEEN APERITIEF

MAALTIJD: O CRAZY PANNENKOEKEN (Twee pannenkoeken) = € 13,00 pp
O DOLLE HOTDOGS (Twee hotdogs) = € 13,00 pp
O SNI SNA SNELLE FRIETEN (Frieten met: O curryworst O kippets O fishfingers) = € 14,00 pp

DRANK: Wenst u een navulbare waterkan te gebruiken tijdens het feestje? Water naar believen**:** € 5,00 voor een navulbare kan.
O JA O NEEN

TAART: ~ extra taart : ..... = € ..... (af te spreken)

KAARTJES: Krijg je graag uitnodigingen opgestuurd? O JA O NEEN

Voor wijziging van datum, uur of menu of een verhoging van het aantal wordt een administratieve kost van € 5 aangerekend.

BTW: Ben je in het bezit van een ondernemingsnummer? O JA O NEEN

Vul hier je ondernemingsnummer hier in: .....

BETALING:

Als voorschot dient u € 25,00 te betalen. Het resterende bedrag wordt ter plaatse betaald tijdens het feestje.

Gelieve hieronder aan te duiden op welke wijze u het voorschot wenst te betalen:

O Ik heb de betaling gedaan aan de receptie/in de Nekki bij afgifte van dit formulier

O Ik zal de betaling verrichten per overschrijving onmiddellijk na ontvangst van de factuur

Deze aanvraag houdt in dat het huishoudelijk reglement gekend en aanvaard is.

De door u verstrekte gegevens zullen door het Provinciaal Sport- en Recreatiecentrum De Nekker vzw (Nekkerspoel-Borcht 19, 2800 Mechelen - ondernemingsnummer BE 0450.062.281) worden verwerkt conform de toepasselijke wetgeving inzake privacy.
De opgegeven gegevens zullen uitsluitend worden gebruikt voor uw aanvraag en dit op grond van de uitvoering van een overeenkomst. *(rechtsgrond - van uw gegeven toestemming, - dat de verwerking noodzakelijk is voor de uitvoering van een overeenkomst, - dat de verwerking noodzakelijk is om te voldoen aan een wettelijke verplichting die op de provincie Antwerpen als verwerkingsverantwoordelijke rust, - dat de verwerking noodzakelijk is voor de vervulling van een taak van algemeen belang).*

De u betreffende gegevens zullen niet worden doorgegeven aan derden. U heeft o.a. het recht om uw gegevens te raadplegen, te verbeteren, te wissen. Voor meer informatie en voor de uitoefening van uw rechten verwijzen wij u door naar onze website http://www.denekker.be waar u ons privacybeleid kan terugvinden.

Datum aanvraag: ..... Handtekening: .....

Surf naar www.facebook.com/denekker, like ons en blijf op de hoogte van de laatste nieuwtjes!

de nekker

RESERVATIEFICHE THEMAFEEST

NAAM OUDERS/VOOGD: .....

ADRES: .....

FACTURATIEADRES (indien van toepassing): .....

TEL./GSM: ..... e-mail: .....

NAAM JARIGE + FAMILIENAAM*: .....

GEBOORTEDATUM*: ..... GESLACHT: O jongen O meisje

** Indien er meerdere jarigen zijn gelieve alle gegevens te scheiden met een &-teken.*

WIL ZIJN/HAAR VERJAARDAGSFEESTJE ORGANISEREN OP:

DAG & DATUM: O woensdag O zaterdag O zondag O feest- en schoolvakantiedagen
datum: 2018

GEWENSTE UUR: O 12.00-15.00 u. O 13.00-16.00 u. O 14.00-17.00 u. O 15.00-18.00 u.
O 12.30-15.30 u. O 13.30-16.30 u. O 14.30-17.30 u.

AANTAL KINDJES: ..... *(aantal = jarige + vriendjes)*

THEMA: O PRINSESSEN EN RIDDERS OF O PIRATEN

MAALTIJD: O CRAZY PANNENKOEKEN (Twee pannenkoeken) = € 12,00 pp
O DOLLE HOTDOGS (Twee hotdogs) = € 12,00 pp
O SNI SNA SNELLE FRIETEN (Frieten met: O curryworst O kippets O fishfingers) = € 13,00 pp

DRANK: Wenst u een navulbare waterkan te gebruiken tijdens het feestje? Water naar believen**:** € 5,00 voor een navulbare kan.
O JA O NEEN

TAART: ~ extra taart : ..... = € ..... (af te spreken)

KAARTJES: Krijg je graag uitnodigingen opgestuurd? O JA O NEEN

Voor wijziging van datum, uur of menu of een verhoging van het aantal wordt een administratieve kost van € 5 aangerekend.

BTW: Ben je in het bezit van een ondernemingsnummer? O JA O NEEN

Vul hier je ondernemingsnummer hier in: .....

BETALING:

Als voorschot dient u € 25,00 te betalen. Het resterende bedrag wordt ter plaatse betaald tijdens het feestje.

Gelieve hieronder aan te duiden op welke wijze u het voorschot wenst te betalen:

O Ik heb de betaling gedaan aan de receptie/in de Nekki bij afgifte van dit formulier

O Ik zal de betaling verrichten per overschrijving onmiddellijk na ontvangst van de factuur

Deze aanvraag houdt in dat het huishoudelijk reglement gekend en aanvaard is.

De door u verstrekte gegevens zullen door het Provinciaal Sport- en Recreatiecentrum De Nekker vzw (Nekkerspoel-Borcht 19, 2800 Mechelen - ondernemingsnummer BE 0450.062.281) worden verwerkt conform de toepasselijke wetgeving inzake privacy.
De opgegeven gegevens zullen uitsluitend worden gebruikt voor uw aanvraag en dit op grond van de uitvoering van een overeenkomst. *(rechtsgrond - van uw gegeven toestemming, - dat de verwerking noodzakelijk is voor de uitvoering van een overeenkomst, - dat de verwerking noodzakelijk is om te voldoen aan een wettelijke verplichting die op de provincie Antwerpen als verwerkingsverantwoordelijke rust, - dat de verwerking noodzakelijk is voor de vervulling van een taak van algemeen belang).*

De u betreffende gegevens zullen niet worden doorgegeven aan derden. U heeft o.a. het recht om uw gegevens te raadplegen, te verbeteren, te wissen. Voor meer informatie en voor de uitoefening van uw rechten verwijzen wij u door naar onze website http://www.denekker.be waar u ons privacybeleid kan terugvinden.

Datum aanvraag: ..... Handtekening: .....

Surf naar www.facebook.com/denekker, like ons en blijf op de hoogte van de laatste nieuwtjes!

de nekker

RESERVATIEFICHE DUIKCLUBS & MODELBOUW 2018

FORMULIER INVULLEN MET HOOFDLETTERS AUB!!!

NAAM CLUB: .....

CONTACTPERSOON: .....

ADRES BRIEFWISSELING: .....

.....

TEL/GSM: .....

e-mail: .....Website: .....

VERANTWOORDELIJKE FACTURATIE: .....

ADRES FACTURATIE: .....

....

TEL/GSM: .... e-mail: .....

AANGESLOTEN BIJ (duikfederatie) : .....

LIDNUMMER CLUB : ..... AANTAL CLUBLEDEN : .....

WIL ZIJN VASTE CLUBDUIKEN OP:

1) ..... dag van . ..... tot .....uur ○ **wekelijks** ○ **tweewekelijks**

2) ..... dag van . ..... tot .....uur ○ **wekelijks** ○ **tweewekelijks**

3) ..... dag van . ..... tot .....uur ○ **wekelijks** ○ **tweewekelijks**

○ Aanvangsdatum: einde sluitingsperiode Einddatum: begin sluitingsperiode (eveneens op feestdagen)

○ Aanvangsdatum: einde sluitingsperiode Einddatum: 06/06/2018 (half jaar – eerste deel)

○ Aanvangsdatum: 01/07/2018 Einddatum: begin sluitingsperiode (half jaar – tweede deel)

○ Aanvangsdatum: …./…./2018 Einddatum: …./…../2018 (half jaar – eigen keuze)

○ Huur kast in watersportgebouw aan € 25,00/per jaar.

Deze lijst is niet limitatief, raadpleeg steeds onze website.

Naam aanvrager: ..... Handtekening: .....

Stempel club:

Deze aanvraag houdt in dat het huishoudelijk reglement gekend en aanvaard is.

De door u verstrekte gegevens zullen door het Provinciaal Sport- en Recreatiecentrum De Nekker vzw (Nekkerspoel-Borcht 19, 2800 Mechelen - ondernemingsnummer BE 0450.062.281) worden verwerkt conform de toepasselijke wetgeving inzake privacy.

De opgegeven gegevens zullen uitsluitend worden gebruikt voor uw aanvraag en dit op grond van de uitvoering van een overeenkomst. (*rechtsgrond - van uw gegeven toestemming, - dat de verwerking noodzakelijk is voor de uitvoering van een overeenkomst, - dat de verwerking noodzakelijk is om te voldoen aan een wettelijke verplichting die op de provincie Antwerpen als verwerkingsverantwoordelijke rust, - dat de verwerking noodzakelijk is voor de vervulling van een taak van algemeen belang*). De u betreffende gegevens zullen niet worden doorgegeven aan derden. U heeft o.a. het recht om uw gegevens te raadplegen, te verbeteren, te wissen. Voor meer informatie en voor de uitoefening van uw rechten verwijzen wij u door naar onze website http://www.denekker.be waar u ons privacybeleid kan terugvinden.

Sluitingsperiode: raadpleeg onze website op www.denekker.be

Provincie Antwerpen

Nekkerspoel-Borcht 19 | 2800 Mechelen | T 015 55 70 05 (06) | F 015 55 66 10
reservatie@denekker.be | www.denekker.be | Ondernemingsnummer: BE0450.062.281
ING IBAN: BE59 3200 3774 8026 BIC: BBRUBEBB

de nekker

RESERVATIEFICHE KAMPEERHUT

Naam verantwoordelijke:

Adres:

Land:

Telefoonnummer verantwoordelijke ter plaatse:

E-mail:

Aankomst: …. / …. / 2018 vanaf 16.00 uur ***Vertrek: …. / …. /2018 voor 10.00 uur***

Aantal nachten: *aantal personen:* *hutnummer: 1 - 2*

Aantal nachten/aantal hutten: *… x … x € 37,00 per nacht met max. 4 personen*

Verhuur max. 3 nachten aansluitend!

Extra's

5e persoon extra:	*… aan € 4,00/nacht*
Lakenpakketten:	*… aan € 7,00/pakket*
Deken:	*… aan € 2,00/deken*
Keukenset:	*… aan € 4,00/verblijf (€ 25,00 waarborg)*

Voor uw bestelling van maaltijden gelieve onze horecaverantwoordelijke te contacteren.

Ontvangen bij aankomst
Sleutel/nummer: *……* ***toegangskaart*:**……. ***waarborg: o € 13,00/ o € 25,00***

Voor ontvangst ***handtekening huurder:***

****Plus € 13,00 voor waarborg van toegangskaart***

Teruggave bij vertrek
Sleutel/nummer: *……* ***toegangskaart*:**……. ***waarborg: o € 13,00/ o € 25,00***

Voor teruggave ***handtekening huurder:***

**Bij verlies van toegangskaart dient de som van € 10,00 onmiddellijk betaald te worden*

Totaal betaald op: ……/……/2018 ***O*** *cash* ***O*** *bancontact* ***O*** *overschrijving*

Algemene opmerkingen:
……

……

De door u verstrekte gegevens zullen door het Provinciaal Sport- en Recreatiecentrum De Nekker vzw (Nekkerspoel-Borcht 19, 2800 Mechelen - ondernemingsnummer BE 0450.062.281) worden verwerkt conform de toepasselijke wetgeving inzake privacy.

De opgegeven gegevens zullen uitsluitend worden gebruikt voor uw aanvraag en dit op grond van de uitvoering van een overeenkomst. *(rechtsgrond - van uw gegeven toestemming, - dat de verwerking noodzakelijk is voor de uitvoering van een overeenkomst, - dat de verwerking noodzakelijk is om te voldoen aan een wettelijke verplichting die op de provincie Antwerpen als verwerkingsverantwoordelijke rust, - dat de verwerking noodzakelijk is voor de vervulling van een taak van algemeen belang)*. De u betreffende gegevens zullen niet worden doorgegeven aan derden. U heeft o.a. het recht om uw gegevens te raadplegen, te verbeteren, te wissen. Voor meer informatie en voor de uitoefening van uw rechten verwijzen wij u door naar onze website http://www.denekker.be waar u ons privacybeleid kan terugvinden.

Ondergetekende verklaart zich akkoord met het huishoudelijke reglement van P.S.R.C. De Nekker vzw.
"voor akkoord" (eigenhandig schrijven) + handtekening

_____

Sluitingsperiode: raadpleeg onze website op www.denekker.be

Provincie Antwerpen

Nekkerspoel-Borcht 19 | 2800 Mechelen | T 015 55 70 05 (06) | F 015 55 66 10
reservatie@denekker.be | www.denekker.be | Ondernemingsnummer: BE0450.062.281
ING IBAN: BE59 3200 3774 8026 BIC: BBRUBEBB

de nekker

RESERVATIEFICHE OPENLUCHTKLASSEN

Reservatieaanvraag op:

Naam groep/school:

Adres:

Land:

Naam verantwoordelijke:

Telefoonnummer:

E-mail:

Aankomst: … /… /… vanaf 16.00 uur **Vertrek: … / … / … voor 10.00 uur**

PRIJS PER PERSOON	INBEGREPEN	SUPPLEMENTEN
€ 115,00	zwemmen (openlucht) sportaccommodatie (2u/dag)	lakens (€ 7,00) monitoren, uitstappen, gidsen

Opgelet! Alle prijzen zijn berekend op een groep van 25 leerlingen en 2 leerkrachten. Per 10 leerlingen mag 1 leerkracht gratis verblijven (eveneens vol pension). Men krijgt **5% korting** voor maanden januari, februari, oktober, november en december. Indien het aantal deelnemers wijzigt wordt er automatisch een nieuwe berekening gemaakt.

Aantal nachten: _____ aantal personen: _____ aantal lln: _____ aantal leerkrachten: _____

Aantal overnachtingen (ma t/m vrij): ____ x **€ 115,00** per persoon exclusief uitstappen

Aantal lakenpakketten (kussen en dekens zijn altijd inbegrepen in de basisprijs): _____

Kussensloop, onderlaken en bovenlaken: ____ x € 7,00 per persoon

De door u verstrekte gegevens zullen door het Provinciaal Sport- en Recreatiecentrum De Nekker vzw (Nekkerspoel-Borcht 19, 2800 Mechelen - ondernemingsnummer BE 0450.062.281) worden verwerkt conform de toepasselijke wetgeving inzake privacy.

De opgegeven gegevens zullen uitsluitend worden gebruikt voor uw aanvraag en dit op grond van de uitvoering van een overeenkomst. *(rechtsgrond - van uw gegeven toestemming, - dat de verwerking noodzakelijk is voor de uitvoering van een overeenkomst, - dat de verwerking noodzakelijk is om te voldoen aan een wettelijke verplichting die op de provincie Antwerpen als verwerkingsverantwoordelijke rust, - dat de verwerking noodzakelijk is voor de vervulling van een taak van algemeen belang)*.

De u betreffende gegevens zullen niet worden doorgegeven aan derden. U heeft o.a. het recht om uw gegevens te raadplegen, te verbeteren, te wissen. Voor meer informatie en voor de uitoefening van uw rechten verwijzen wij u door naar onze website http://www.denekker.be waar u ons privacybeleid kan terugvinden.

Ondergetekende verklaart zich akkoord met het reservatie- en gebruiksreglement van het sportverblijf, "voor akkoord" (eigenhandig schrijven) + handtekening

_____

Sluitingsperiode: raadpleeg onze website op www.denekker.be

de nekker

RESERVATIEFICHE SPORTVERBLIJF

Reservatieaanvraag op:

Naam groep:

Naam verantwoordelijke:

Adres:

Land:

Telefoonnummer:

E-mail:

Aankomst: .... / .... / .... vanaf 16.00 uur **Vertrek: .... / .... / .... voor 10.00 uur**

Aantal nachten: Aantal personen: mannen: vrouwen: kinderen:

	Datum/dag	…/….	…/…	…/…	…/…	…/…	…/…	…/…
Ontbijt	aantal							
	uur							
Broodmaaltijd	aantal							
	uur							
Warme maaltijd	aantal							
	uur							
Lunchpakket	aantal							
	uur							
Huur keuken	uur							
Huur zaal	uur							

De door u verstrekte gegevens zullen door het Provinciaal Sport- en Recreatiecentrum De Nekker vzw (Nekkerspoel-Borcht 19, 2800 Mechelen - ondernemingsnummer BE 0450.062.281) worden verwerkt conform de toepasselijke wetgeving inzake privacy.
De opgegeven gegevens zullen uitsluitend worden gebruikt voor uw aanvraag en dit op grond van de uitvoering van een overeenkomst. *(rechtsgrond - van uw gegeven toestemming, - dat de verwerking noodzakelijk is voor de uitvoering van een overeenkomst, - dat de verwerking noodzakelijk is om te voldoen aan een wettelijke verplichting die op de provincie Antwerpen als verwerkingsverantwoordelijke rust, - dat de verwerking noodzakelijk is voor de vervulling van een taak van algemeen belang).*
De u betreffende gegevens zullen niet worden doorgegeven aan derden. U heeft o.a. het recht om uw gegevens te raadplegen, te verbeteren, te wissen. Voor meer informatie en voor de uitoefening van uw rechten verwijzen wij u door naar onze website http://www.denekker.be waar u ons privacybeleid kan terugvinden.

ONDERGETEKENDE VERKLAART ZICH AKKOORD MET HET RESERVATIE- EN GEBRUIKSREGLEMENT VAN HET SPORTVERBLIJF
"VOOR AKKOORD" (EIGENHANDIG SCHRIJVEN) + HANDTEKENING

Sluitingsperiode: raadpleeg onze website op www.denekker.be

Nekkerspoel-Borcht 19 | 2800 Mechelen | T 015 55 70 05 (06) | F 015 55 66 10
reservatie@denekker.be | www.denekker.be | Ondernemingsnummer: BE0450.062.281
ING IBAN: BE59 3200 3774 8026 BIC: BBRUBEBB

de nekker

RESERVATIEFICHE SCHOOL

Formulier invullen met hoofdletters en ten laatste 30 april van dit jaar terug bezorgen a.u.b.

Naam school: .....
Contactpersoon: .....
Adres briefwisseling: .....
.....
Telefoon/GSM : .....
e-mail: ..... Website: .....

Verantwoordelijke facturatie: .....
Adres facturatie: .....
.....
Telefoon/GSM: .....
e-mail: .....

Wil de vaste lessen op:

Accommodatie 1: ..... sport: .....
.....dag van ..... tot ..... uur O wekelijks / O 2-wekelijks aantal deelnemers: .....
.....dag van ..... tot ..... uur O wekelijks / O 2-wekelijks aantal deelnemers: .....
.....dag van ..... tot ..... uur O wekelijks / O 2-wekelijks aantal deelnemers: .....
.....dag van ..... tot ..... uur O wekelijks / O 2-wekelijks aantal deelnemers: .....
.....dag van ..... tot ..... uur O wekelijks / O 2-wekelijks aantal deelnemers: .....

Accommodatie 2: ..... sport: .....
.....dag van ..... tot ..... uur O wekelijks / O 2-wekelijks aantal deelnemers: .....
.....dag van ..... tot ..... uur O wekelijks / O 2-wekelijks aantal deelnemers: .....
.....dag van ..... tot ..... uur O wekelijks / O 2-wekelijks aantal deelnemers: .....

Accommodatie 3: ..... sport: .....
.....dag van ..... tot ..... uur O wekelijks / O 2-wekelijks aantal deelnemers: .....
.....dag van ..... tot ..... uur O wekelijks / O 2-wekelijks aantal deelnemers: .....
.....dag van ..... tot ..... uur O wekelijks / O 2-wekelijks aantal deelnemers: .....

Aanvangsdatum: ..... **Einddatum:** .....

Exclusief: O schoolvakanties O feestdagen O andere dagen: .....

Ik wens mijn reservaties te betalen:

O via maandelijkse facturatie (enkel voor scholen)
O via totaalfactuur (-5%)*

**annulaties uit het compensatiebestand worden automatisch afgetrokken van de totaalfactuur.*

Deze aanvraag houdt in dat het huishoudelijk reglement gekend en aanvaard is.

De door u verstrekte gegevens zullen door het Provinciaal Sport- en Recreatiecentrum De Nekker vzw (Nekkerspoel-Borcht 19, 2800 Mechelen - ondernemingsnummer BE 0450.062.281) worden verwerkt conform de toepasselijke wetgeving inzake privacy.
De opgegeven gegevens zullen uitsluitend worden gebruikt voor uw aanvraag en dit op grond van de uitvoering van een overeenkomst. *(rechtsgrond - van uw gegeven toestemming, - dat de verwerking noodzakelijk is voor de uitvoering van een overeenkomst, - dat de verwerking noodzakelijk is om te voldoen aan een wettelijke verplichting die op de provincie Antwerpen als verwerkingsverantwoordelijke rust, - dat de verwerking noodzakelijk is voor de vervulling van een taak van algemeen belang).*

De u betreffende gegevens zullen niet worden doorgegeven aan derden. U heeft o.a. het recht om uw gegevens te raadplegen, te verbeteren, te wissen. Voor meer informatie en voor de uitoefening van uw rechten verwijzen wij u door naar onze website http://www.denekker.be waar u ons privacybeleid kan terugvinden.

Sluitingsperiode: raadpleeg onze website op www.denekker.be

Naam aanvrager: ..... Handtekening: .....

Nekkerspoel-Borcht 19 | 2800 Mechelen | T 015 55 70 05 (06) | F 015 55 66 10
reservatie@denekker.be | www.denekker.be | Ondernemingsnummer: BE0450.062.281
ING IBAN: BE59 3200 3774 8026 BIC: BBRUBEBB

de nekker

RESERVATIEFICHE VERENIGING

Formulier invullen met hoofdletters en ten laatste 30 april van dit jaar terug bezorgen a.u.b.

Naam vereniging: .....
Contactpersoon: .....
Adres briefwisseling: .....
.....
Telefoon/GSM: ..... e-mail: .....
Website: .....

Verantwoordelijke facturatie: .....
Adres facturatie: .....
.....
Telefoon/GSM: ..... e-mail: .....

Aangesloten bij (bond, federatie, liga): .....
Speelt in (afdeling): .....

Wil zijn vaste trainingen / wedstrijden op:

Accommodatie 1: ..... sport: .....
.....dag van ..... tot ..... uur O wekelijks / O 2-wekelijks aantal deelnemers: .....
.....dag van ..... tot ..... uur O wekelijks / O 2-wekelijks aantal deelnemers: .....
.....dag van ..... tot ..... uur O wekelijks / O 2-wekelijks aantal deelnemers: .....
.....dag van ..... tot ..... uur O wekelijks / O 2-wekelijks aantal deelnemers: .....
.....dag van ..... tot ..... uur O wekelijks / O 2-wekelijks aantal deelnemers: .....

Accommodatie 2: ..... sport: .....
.....dag van ..... tot ..... uur O wekelijks / O 2-wekelijks aantal deelnemers: .....
.....dag van ..... tot ..... uur O wekelijks / O 2-wekelijks aantal deelnemers: .....
.....dag van ..... tot ..... uur O wekelijks / O 2-wekelijks aantal deelnemers: .....

Aanvangsdatum: ..... **Einddatum:** .....

Exclusief: O schoolvakanties O feestdagen O andere dagen: .....

Ik wens mijn reservaties te betalen:
O via totaalfactuur (-5%)*1

** Annulaties uit het compensatiebestand worden automatisch afgetrokken van de totaalfactuur.*
[1] Een spreidingsplan voor betalingen kan aangevraagd worden.

Deze aanvraag houdt in dat het huishoudelijk reglement gekend en aanvaard is.

De door u verstrekte gegevens zullen door het Provinciaal Sport- en Recreatiecentrum De Nekker vzw (Nekkerspoel-Borcht 19, 2800 Mechelen - ondernemingsnummer BE 0450.062.281) worden verwerkt conform de toepasselijke wetgeving inzake privacy.
De opgegeven gegevens zullen uitsluitend worden gebruikt voor uw aanvraag en dit op grond van de uitvoering van een overeenkomst. *(rechtsgrond - van uw gegeven toestemming, - dat de verwerking noodzakelijk is voor de uitvoering van een overeenkomst, - dat de verwerking noodzakelijk is om te voldoen aan een wettelijke verplichting die op de provincie Antwerpen als verwerkingsverantwoordelijke rust, - dat de verwerking noodzakelijk is voor de vervulling van een taak van algemeen belang).*

De u betreffende gegevens zullen niet worden doorgegeven aan derden. U heeft o.a. het recht om uw gegevens te raadplegen, te verbeteren, te wissen. Voor meer informatie en voor de uitoefening van uw rechten verwijzen wij u door naar onze website http://www.denekker.be waar u ons privacybeleid kan terugvinden.

Sluitingsperiode: raadpleeg onze website op www.denekker.be

Naam aanvrager: ..... Handtekening: .....

Provincie Antwerpen

Nekkerspoel-Borcht 19 | 2800 Mechelen | T 015 55 70 05 (06) | F 015 55 66 10
reservatie@denekker.be | www.denekker.be | Ondernemingsnummer: BE0450.062.281
ING IBAN: BE59 3200 3774 8026 BIC: BBRUBEBB

de nekker

RESERVATIEFICHE VERLICHTING BUITENTERREINEN

FORMULIER INVULLEN IN HOOFDLETTERS

TEN LAATSTE 15 APRIL VAN DIT JAAR TERUG BEZORGEN AUB !!!

NAAM VERENIGING: .....

ADRES FACTURATIE: .....

.....

GEWENSTE TIJDSTIP:

ACCOMMODATIE 1: .....

.....dag van ..... tot ..... uur O wekelijks / O 2-wekelijks

.....dag van ..... tot ..... uur O wekelijks / O 2-wekelijks

.....dag van ..... tot ..... uur O wekelijks / O 2-wekelijks

.....dag van ..... tot ..... uur O wekelijks / O 2-wekelijks

.....dag van ..... tot ..... uur O wekelijks / O 2-wekelijks

ACCOMMODATIE 2: .....

.....dag van ..... tot ..... uur O wekelijks / O 2-wekelijks

.....dag van ..... tot ..... uur O wekelijks / O 2-wekelijks

.....dag van ..... tot ..... uur O wekelijks / O 2-wekelijks

AANVANGSDATUM: ..... **EINDDATUM:** .....

DE FACTURATIE GEBEURT VIA DE TOTAALFACTUUR

Deze aanvraag houdt in dat het huishoudelijk reglement gekend en aanvaard is.
De door u verstrekte gegevens zullen door het Provinciaal Sport- en Recreatiecentrum De Nekker vzw (Nekkerspoel-Borcht 19, 2800 Mechelen - ondernemingsnummer BE 0450.062.281) worden verwerkt conform de toepasselijke wetgeving inzake privacy.
De opgegeven gegevens zullen uitsluitend worden gebruikt voor uw aanvraag en dit op grond van de uitvoering van een overeenkomst. *(rechtsgrond - van uw gegeven toestemming, - dat de verwerking noodzakelijk is voor de uitvoering van een overeenkomst, - dat de verwerking noodzakelijk is om te voldoen aan een wettelijke verplichting die op de provincie Antwerpen als verwerkingsverantwoordelijke rust, - dat de verwerking noodzakelijk is voor de vervulling van een taak van algemeen belang).*
De u betreffende gegevens zullen niet worden doorgegeven aan derden. U heeft o.a. het recht om uw gegevens te raadplegen, te verbeteren, te wissen. Voor meer informatie en voor de uitoefening van uw rechten verwijzen wij u door naar onze website http://www.denekker.be waar u ons privacybeleid kan terugvinden.

Sluitingsperiode: raadpleeg onze website op www.denekker.be

NAAM AANVRAGER: .....

HANDTEKENING: .....

Provincie Antwerpen

Nekkerspoel-Borcht 19 | 2800 Mechelen | T 015 55 70 05 (06) | F 015 55 66 10
reservatie@denekker.be | www.denekker.be | Ondernemingsnummer: BE0450.062.281
ING IBAN: BE59 3200 3774 8026 BIC: BBRUBEBB

de nekker

RESERVATIEFICHE VERLICHTING BUITENTERREINEN

FORMULIER INVULLEN IN HOOFDLETTERS

TEN LAATSTE 15 APRIL VAN DIT JAAR TERUG BEZORGEN AUB !!!

NAAM VERENIGING: .....

ADRES FACTURATIE: .....

.....

GEWENSTE TIJDSTIP:

ACCOMMODATIE 1: .....

.....dag van ..... tot ..... uur O wekelijks / O 2-wekelijks

.....dag van ..... tot ..... uur O wekelijks / O 2-wekelijks

.....dag van ..... tot ..... uur O wekelijks / O 2-wekelijks

.....dag van ..... tot ..... uur O wekelijks / O 2-wekelijks

.....dag van ..... tot ..... uur O wekelijks / O 2-wekelijks

ACCOMMODATIE 2: .....

.....dag van ..... tot ..... uur O wekelijks / O 2-wekelijks

.....dag van ..... tot ..... uur O wekelijks / O 2-wekelijks

.....dag van ..... tot ..... uur O wekelijks / O 2-wekelijks

AANVANGSDATUM: ..... EINDDATUM: .....

DE FACTURATIE GEBEURT VIA DE TOTAALFACTUUR

Deze aanvraag houdt in dat het huishoudelijk reglement gekend en aanvaard is.
De door u verstrekte gegevens zullen door het Provinciaal Sport- en Recreatiecentrum De Nekker vzw (Nekkerspoel-Borcht 19, 2800 Mechelen - ondernemingsnummer BE 0450.062.281) worden verwerkt conform de toepasselijke wetgeving inzake privacy.
De opgegeven gegevens zullen uitsluitend worden gebruikt voor uw aanvraag en dit op grond van de uitvoering van een overeenkomst. *(rechtsgrond - van uw gegeven toestemming, - dat de verwerking noodzakelijk is voor de uitvoering van een overeenkomst, - dat de verwerking noodzakelijk is om te voldoen aan een wettelijke verplichting die op de provincie Antwerpen als verwerkingsverantwoordelijke rust, - dat de verwerking noodzakelijk is voor de vervulling van een taak van algemeen belang).*
De u betreffende gegevens zullen niet worden doorgegeven aan derden. U heeft o.a. het recht om uw gegevens te raadplegen, te verbeteren, te wissen. Voor meer informatie en voor de uitoefening van uw rechten verwijzen wij u door naar onze website http://www.denekker.be waar u ons privacybeleid kan terugvinden.

Sluitingsperiode: raadpleeg onze website op www.denekker.be

NAAM AANVRAGER: .....

HANDTEKENING: .....

Provincie Antwerpen

Nekkerspoel-Borcht 19 | 2800 Mechelen | T 015 55 70 05 (06) | F 015 55 66 10
reservatie@denekker.be | www.denekker.be | Ondernemingsnummer: BE0450.062.281
ING IBAN: BE59 3200 3774 8026 BIC: BBRUBEBB

de nekker

TECHNISCHE FICHE

Provinciaal Sport- en Recreatiecentrum De Nekker vzw

Nekkerspoel-Borcht 19, 2800 Mechelen
T 015 55 70 05(06) - F 015 55 66 10
E: reservatie@denekker.be
W: www.denekker.be

Dit prachtig recreatiepark van 65 hectare groot is gemakkelijk bereikbaar via de N-15 en is uitgerust met een grote gratis parking en fietsstalling. De Nekker is ontspanning voor het hele gezin. Je vindt er onder meer een attractieve water- en zandspeelplaats, een zalige zwemvijver met zandstrand en ligweide en verschillende picknickruimtes. Op een boogscheut van Mechelen biedt De Nekker voor iedere gelegenheid de perfecte locatie. In het domein zijn er verzorgde in- en outdoor sport- en recreatiefaciliteiten. Een goede en moderne cafetaria maken van elke aangelegenheid een echt festijn. Er is ook een sportverblijf en twee comfortabele kampeerhutten. Voor de openingsuren van het Provinciaal Sport- en Recreatiecentrum "De Nekker" vzw kan u onze website bezoeken. Toegang is alleen toegestaan op vertoon van een identiteitskaart. Kinderen onder de twaalf jaar moeten vergezeld zijn van een meerderjarige.

de nekker

Binnen accommodaties

Accommodatie	Capaciteit	Grootte	Verlichting	Opmerking
Sporthal 1/3	413	16m x 44m	380 lux	Hoogte: 8,00m
Sporthal 2/3	826	32m x 44m	380 lux	Hoogte: 8,00m
Sporthal 3/3	1240	56m x 44m	380 lux	Hoogte: 8,00m
Studio (met spiegels)	50	11,55m x 9,25m	270 lux	Hoogte: 4,50m
Gymzaal (met spiegels)	100	18,65m x 11,85m	250 lux	Hoogte: 5,50m
Polyvalente zaal (met spiegels)	100	21,35m x 14,15m	250 lux	Ruimte tss palen & spiegels: 21,35 x 8m
Squash (3 boxen)	18/veld	9,75m x 6,40m		Hoogte: 5,50m
Kleedkamers groot (10)	20/kleedkamer	Nvt		
Kleedkamers midden (1)	15	Nvt		
Kleedkamers klein (4)	6/kleedkamer	Nvt		
Vergaderzaal Stokvis	28 (zit)	12,65m x 8,45m		Hoogte: 3,25m
Vergaderzaal Zeepaardje	150 (zit)	16m x 10m		
Vergaderzaal Anemoon	90 (zit)	10m x 8m		
Cafetaria Sporthal	168 (zit)	17m x 5,85m		Nooit exclusief
Restaurant	150 (zit)	20,5m x 12,5m		
Overloop	Nvt	5,75m x 35m		Niet te huren
Tribune indoor boven kant parking	670	335m^2		
Tribune indoor boven kant burelen	280	169m^2		
Tribune indoor uitschuifbaar (per deel)	363			
Nekkerpool	720			
Binnenspeeltuin Nekki	150	Nvt		Nooit exclusief op openingsdagen

Buiten accommodaties

Accommodatie	Capaciteit	Grootte (m^2)	Verlichting	Opmerking
Feestweide	Nvt	63m x 17m		
Evenementenweide	Nvt	137m x 120m		Omtrek binnenzijde wandelpaden:440m
Krachtbalweide	Nvt	44m x 32m		
Cafetaria tribune	150	173m^2		
Tribune outdoor	480 plaatsen	4 x 60m zitbanken		
Kleedkamers tribune groot (10)	20	Nvt		
Kleedkamers tribune klein (4)	10	Nvt		
Tennisvelden (6)	Nvt	37m x 34,5m		Velden 3 & 4: 37m x 34,7m
Touwparcours	20	Nvt		
Atletiekpiste incl. voetbalveld 1	Nvt	Omtrek: 450m	158 lux	
Voetbalvelden (5)	Nvt	Nr1: 100m x 63m Nr 2&3: 105m x 65m Nr 4&5: 100m x 59m	158 lux 34/32 lux 45/46 lux	
Omnisportveld tribune	Nvt	42m x 30m		In asfalt
Omnisportveld sportverblijf	Nvt	42m x 30m		In kunststof
Afstand buiten de paden	Nvt	2220m		

Nekkerspoel-Borcht 19 | 2800 Mechelen | T 015 55 70 05 (06) | F 015 55 66 10
reservatie@denekker.be | www.denekker.be | Ondernemingsnummer: BE0450.062.281
ING IBAN: BE59 3200 3774 8026 BIC: BBRUBEBB

de nekker

Sportverblijf

Accommodatie	Aantal	Capaciteit	Afmetingen	Opmerkingen
Slaapkamer groot	6	10	Nvt	
Slaapkamer midden	2	2	Nvt	
Slaapkamer klein	1	1	Nvt	
Polyvalente zaal	1	65	11m x 9m	Breedte:min 5,85m – max 9m Lengte:min 5,20m – max 11m
Keuken	1	Nvt	3,40 x 3,80 (L-vorm)	
Koffiekeuken	1	Nvt	1,20 x 2,20	
Zithoek met tv	1	Nvt	4,40 x 3,30	
Berging	1	Nvt	3,60 x 2,55	

Watersportgebouw

Accommodatie	Aantal	Capaciteit	Afmetingen	Opmerkingen
Vergaderzaal	1	25	7m x 5m	
Cafetaria binnen	1	35	Nvt	
Cafetaria terras	1	35	Nvt	
Kleedkamers groot	4	20	Nvt	

Parking

Accommodatie	Aantal	Capaciteit	Afmetingen	Opmerkingen
Parking publiek	1	269	131m x 50m	8m² per auto
Parking 2	1	Ca. 200	60m x 83m	Niet aangelegd: 23m x 83m + 31m x 83m Geasfalteerd: 6m x 83m
Parking duikers	1	Ca. 20		

Kampeerhut

Accommodatie	Aantal	Capaciteit	Afmetingen	Opmerkingen
Kampeerhut	3	5		

Nekkerspoel-Borcht 19 | 2800 Mechelen | T 015 55 70 05 (06) | F 015 55 66 10
reservatie@denekker.be | www.denekker.be | Ondernemingsnummer: BE0450.062.281
ING IBAN: BE59 3200 3774 8026 BIC: BBRUBEBB

Maximumcapaciteit toegelaten bezoekers

Sporthal: 1240 personen

Cafetaria: 168 personen
Restaurant: 150 personen

Vergaderzaal watersportgebouw: 25 personen
Vergaderzaal Stokvis: 28 personen
Vergaderzaal Anemoon: 90 personen
Vergaderzaal Zeepaardje: 150 personen

Cafetaria tribune: 200 personen
Cafetaria watersportgebouw: 35 personen

Dakbelasting

Max. 200kg per lus/punt per 4 meter per spant maar niet bij steunpunt.

Afstand steunpunt en eerste lus/punt dient minstens 4 meter te zijn.
Bij twee of meerdere lussen/punten per spant mag men max. 200kg om de 4 meter belasten of max. 50kg om de 1 meter.

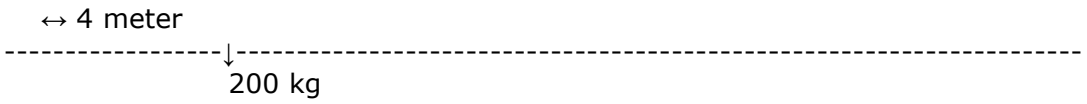

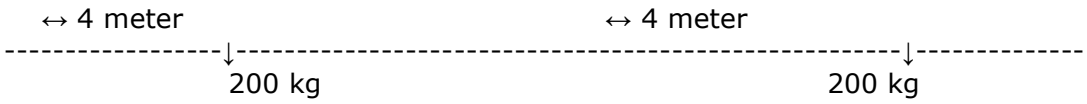

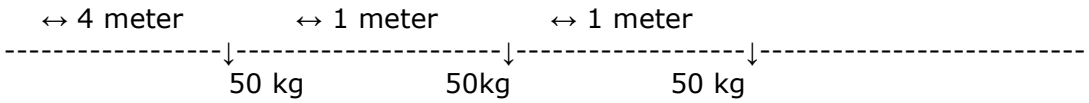

Provincie Antwerpen

Nekkerspoel-Borcht 19 | 2800 Mechelen | T 015 55 70 05 (06) | F 015 55 66 10
reservatie@denekker.be | www.denekker.be | Ondernemingsnummer: BE0450.062.281
ING IBAN: BE59 3200 3774 8026 BIC: BBRUBEBB

de nekker

Gebruik elektrisch schakelbord

Verantwoordelijke technicus: Eddy Lauwers (ploegbaas)
Verantwoordelijke algemeen: Danny De Wit (directeur)

Aansluiting op het elektronisch bord in de binnengang van de sporthal houdt het volgende in:

- Voor de gebruiker geldt dat men qua gebruikte apparatuur zich houdt aan normen zoals voorgeschreven in A.R.E.I. & A.R.A.B. (onder andere hetgeen de gebruiker wil aansluiten dient voorzien te zijn van een verliesstroomschakelaar, …).
- Na aansluiting laat de gebruiker zijn apparatuur keuren door een erkend organisme dat een geldig (dus positief) keuringsverslag voorlegt (de keuringskosten zijn ten laste van de gebruiker). Hierna kan de manifestatie plaatsvinden.
- Alle schikkingen gebeuren in aanwezigheid van de technicus van PSRC De Nekker of zijn bevoegde vervanger. Ingeval van betwisting is de technicus van het Provinciebestuur Antwerpen, Dienst Onderhoud Gebouwen, bevoegd.

Vermogen elektriciteitskast sporthal:

a. 1 x 63A / 380V – 3P + N CEE stekker
b. 1 x 125A / 380 – 3P + N CEE stekker

Vermogen kleine zalen (studio - gymzaal - polyvalente zaal):

a. 1 x 32A / 380 V – 3P + N + - Vynckier stekker

Volgende aansluitingsmogelijkheden dienen door de gebruiker strikt nageleefd te worden:

Vermogen elektriciteitskast evenementenweide:

b. 4 x 16A / 220V gewone stekker
c. 1 x 32A / 380 V – 3P + N + - Vynckier stekker
d. 1 x 63A / 380V – 3P + N + - CEE stekker

Vermogen elektriciteitskast watersportgebouw – evenementenweide

a. Gewone stekkers – 3 x 5 stuks → Afgezekerd met 3 x 20 Ampère - 220V = 5 stopcontacten per zekering van 20 Ampère.
b. 4 x 32A / 380V – 3P + N CEE stekker
c. 1 x 63A / 380V – 3P + N CEE stekker
d. 1 x 125A / 380 – 3P + N CEE stekker

Nekkerspoel-Borcht 19 | 2800 Mechelen | T 015 55 70 05 (06) | F 015 55 66 10
reservatie@denekker.be | www.denekker.be | Ondernemingsnummer: BE0450.062.281
ING IBAN: BE59 3200 3774 8026 BIC: BBRUBEBB

de nekker

Grondplannen

PSRC De Nekker - Sporthal gelijkvloers

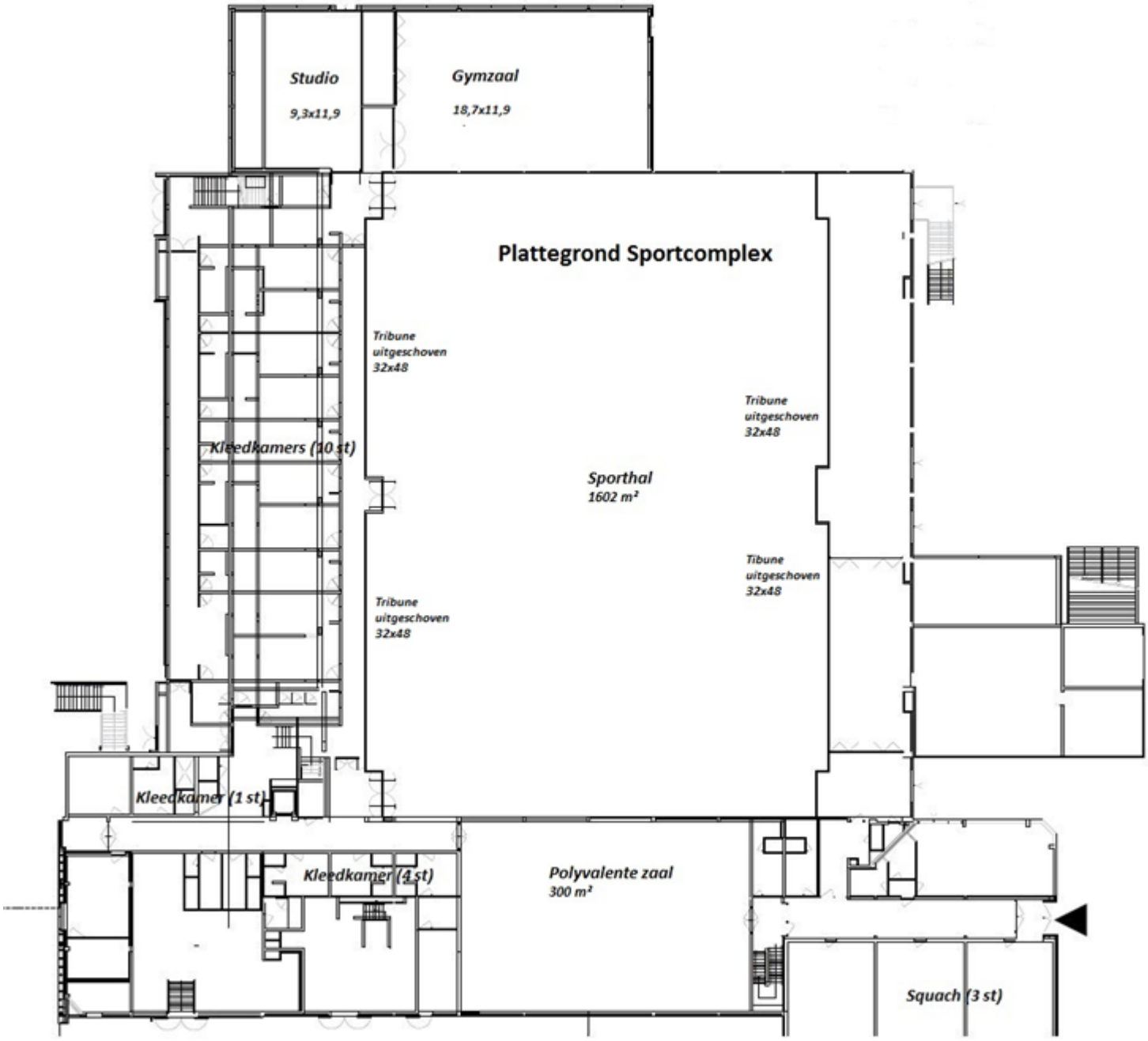

de nekker

PSRC De Nekker - Sporthal verdieping 1

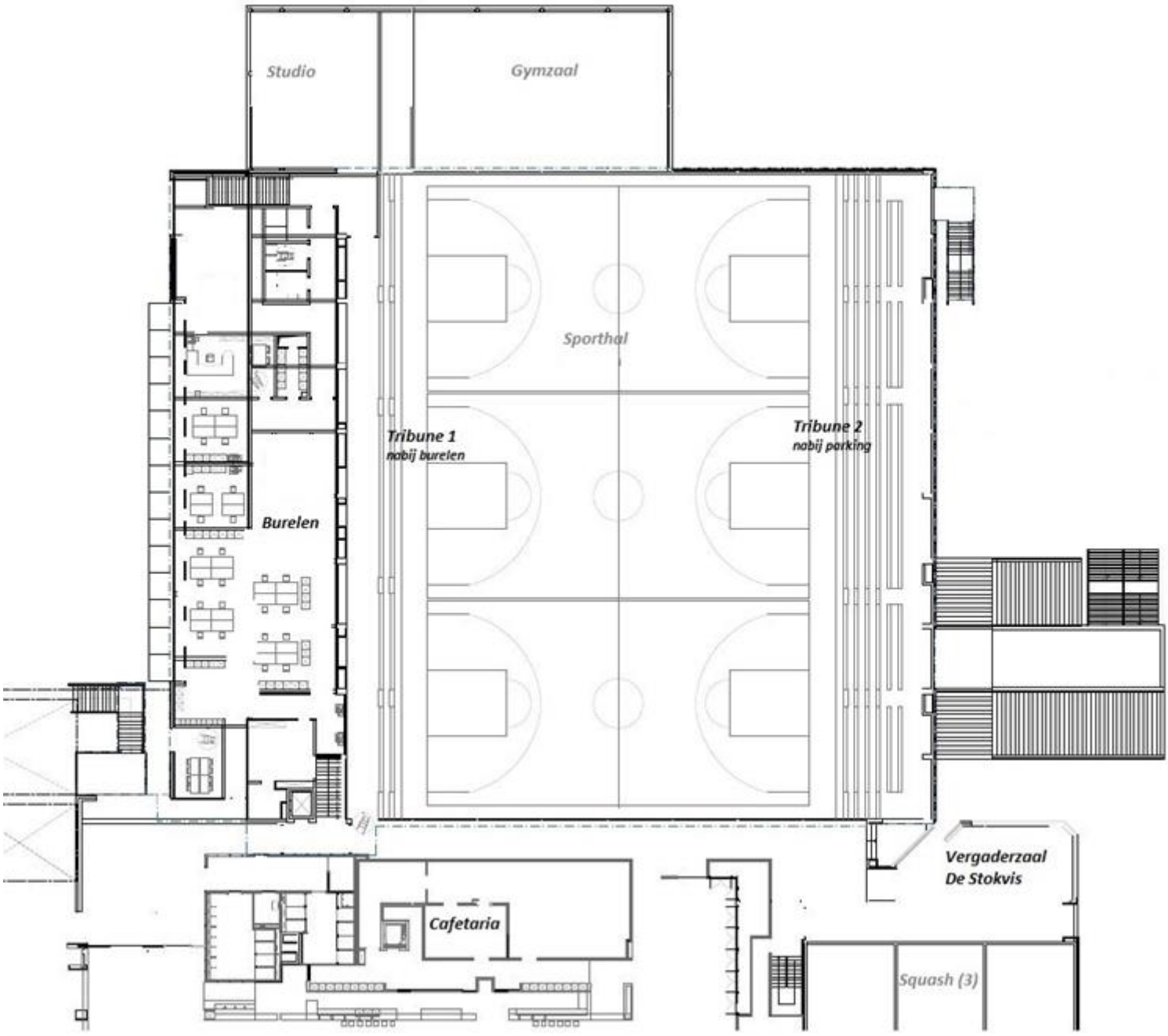

Provincie Antwerpen

Nekkerspoel-Borcht 19 | 2800 Mechelen | T 015 55 70 05 (06) | F 015 55 66 10
reservatie@denekker.be | www.denekker.be | Ondernemingsnummer: BE0450.062.281
ING IBAN: BE59 3200 3774 8026 BIC: BBRUBEBB

de nekker

Sporthal – Uitschuifbare tribunes

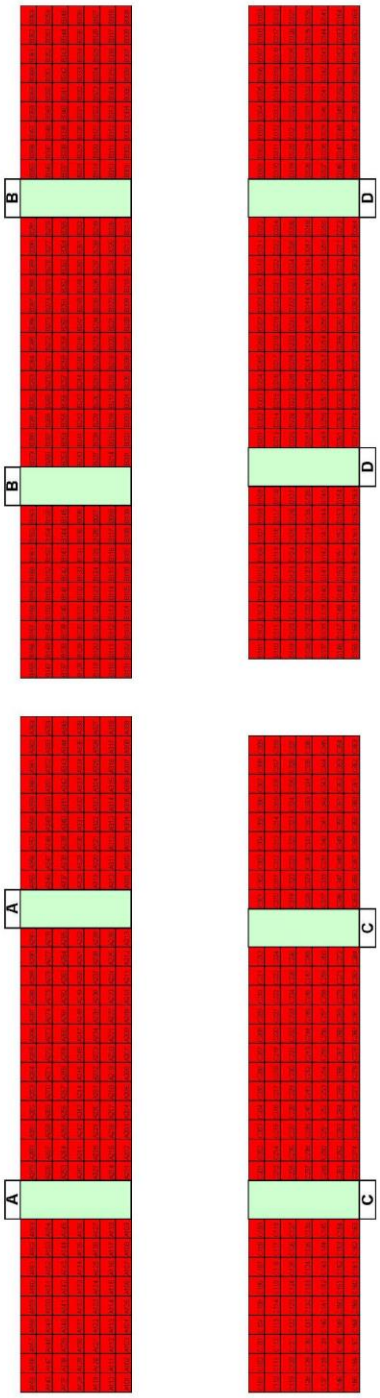

Provincie Antwerpen

Nekkerspoel-Borcht 19 | 2800 Mechelen | T 015 55 70 05 (06) | F 015 55 66 10
reservatie@denekker.be | www.denekker.be | Ondernemingsnummer: BE0450.062.281
ING IBAN: BE59 3200 3774 8026 BIC: BBRUBEBB

de nekker

De Nekkerpool

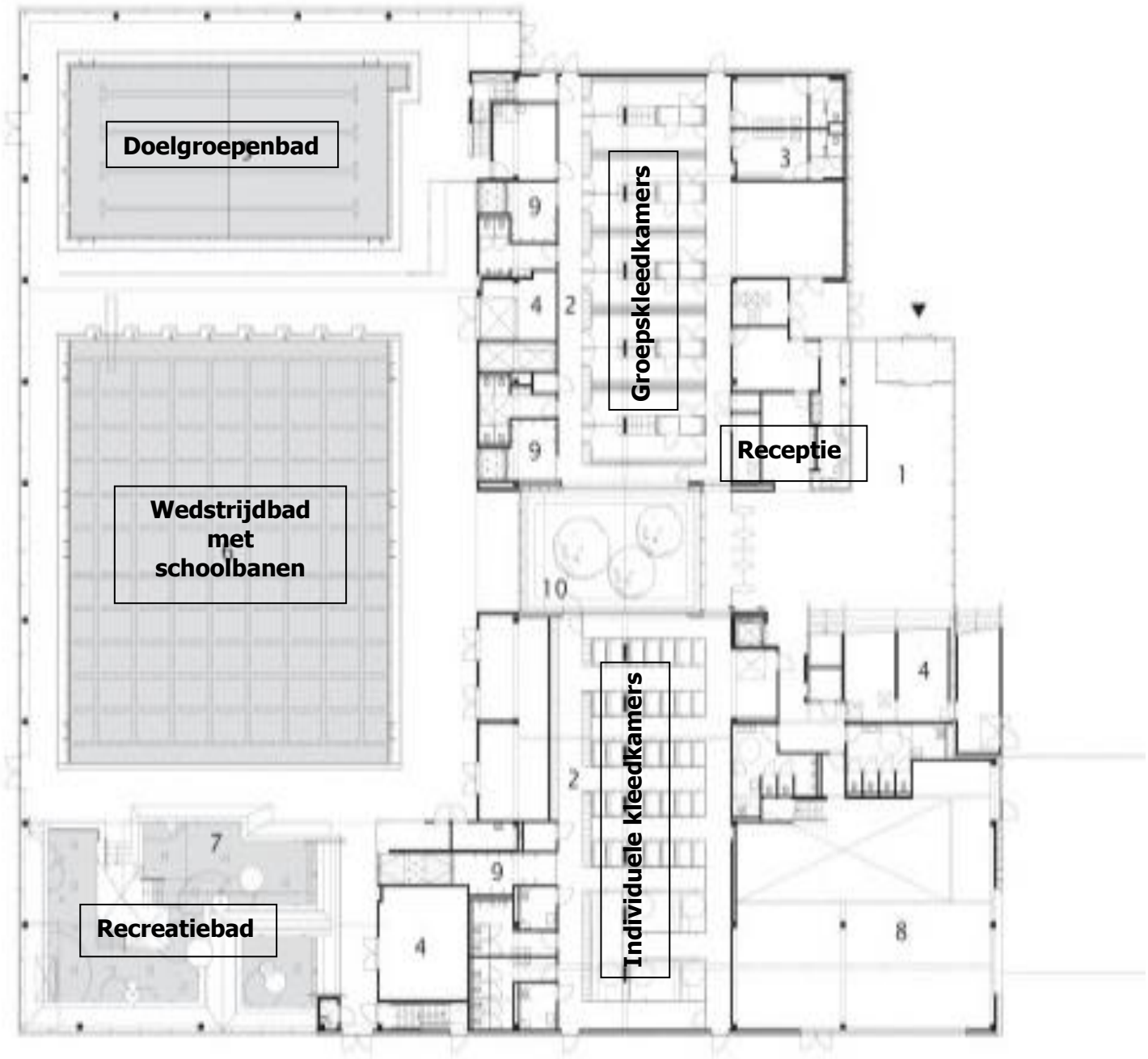

Provincie Antwerpen

Nekkerspoel-Borcht 19 | 2800 Mechelen | T 015 55 70 05 (06) | F 015 55 66 10
reservatie@denekker.be | www.denekker.be | Ondernemingsnummer: BE0450.062.281
ING IBAN: BE59 3200 3774 8026 BIC: BBRUBEBB

de nekker

Sportverblijf PSRC De Nekker – gelijkvloers

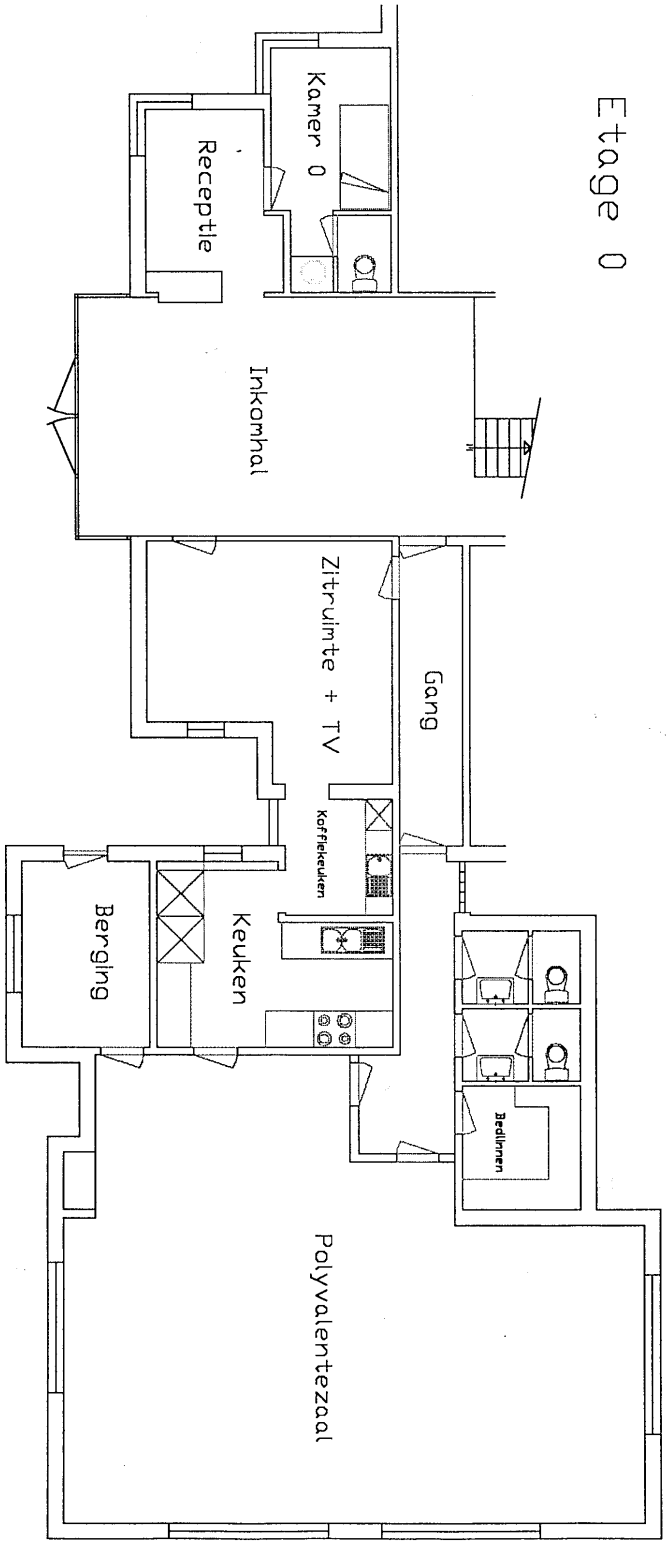

Provincie Antwerpen

Nekkerspoel-Borcht 19 | 2800 Mechelen | T 015 55 70 05 (06) | F 015 55 66 10
reservatie@denekker.be | www.denekker.be | Ondernemingsnummer: BE0450.062.281
ING IBAN: BE59 3200 3774 8026 BIC: BBRUBEBB

de nekker

Sportverblijf PSRC De Nekker – 1e verdieping

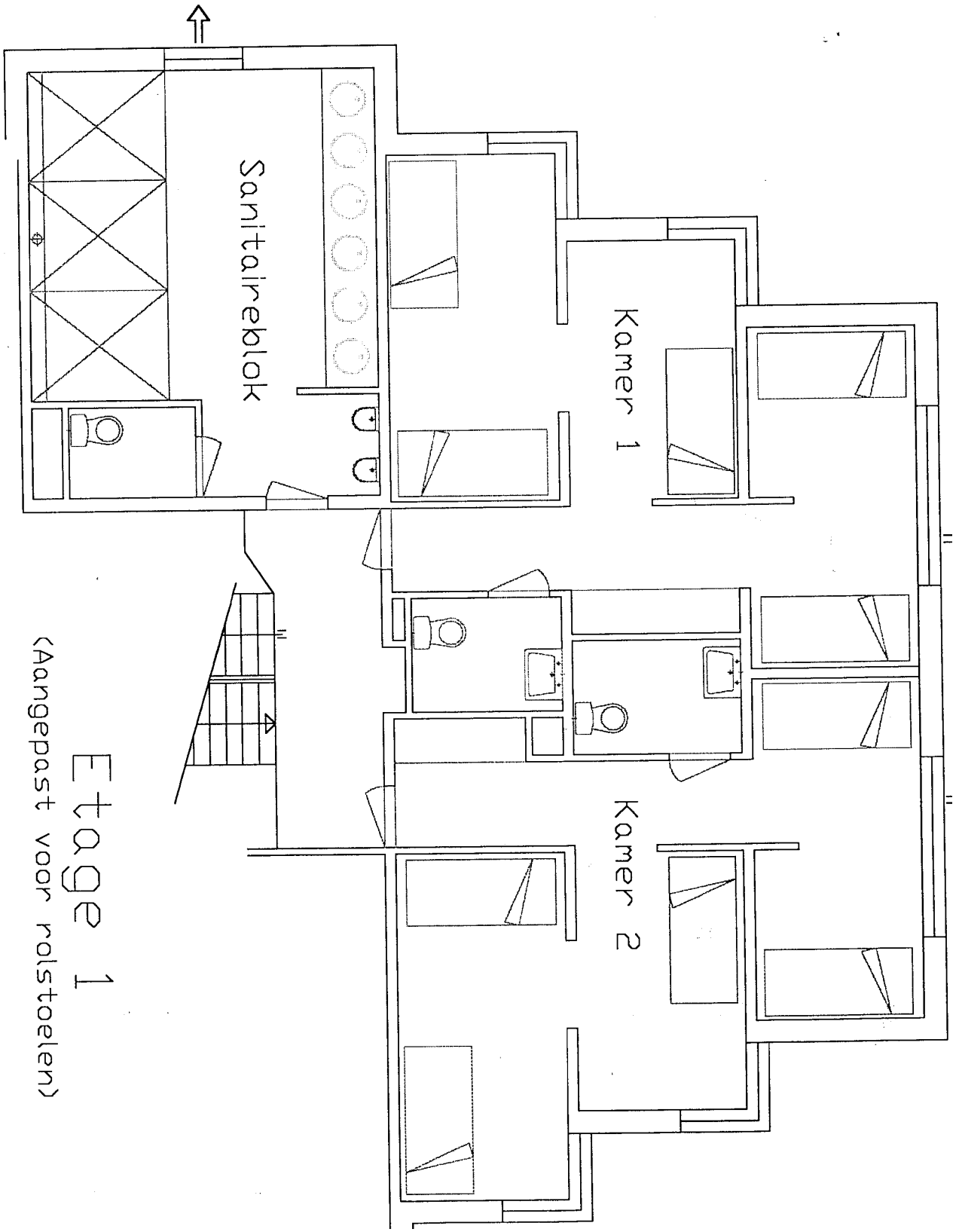

Provincie Antwerpen

Nekkerspoel-Borcht 19 | 2800 Mechelen | T 015 55 70 05 (06) | F 015 55 66 10
reservatie@denekker.be | www.denekker.be | Ondernemingsnummer: BE0450.062.281
ING IBAN: BE59 3200 3774 8026 BIC: BBRUBEBB

de nekker

Sportverblijf PSRC De Nekker – 2e verdieping

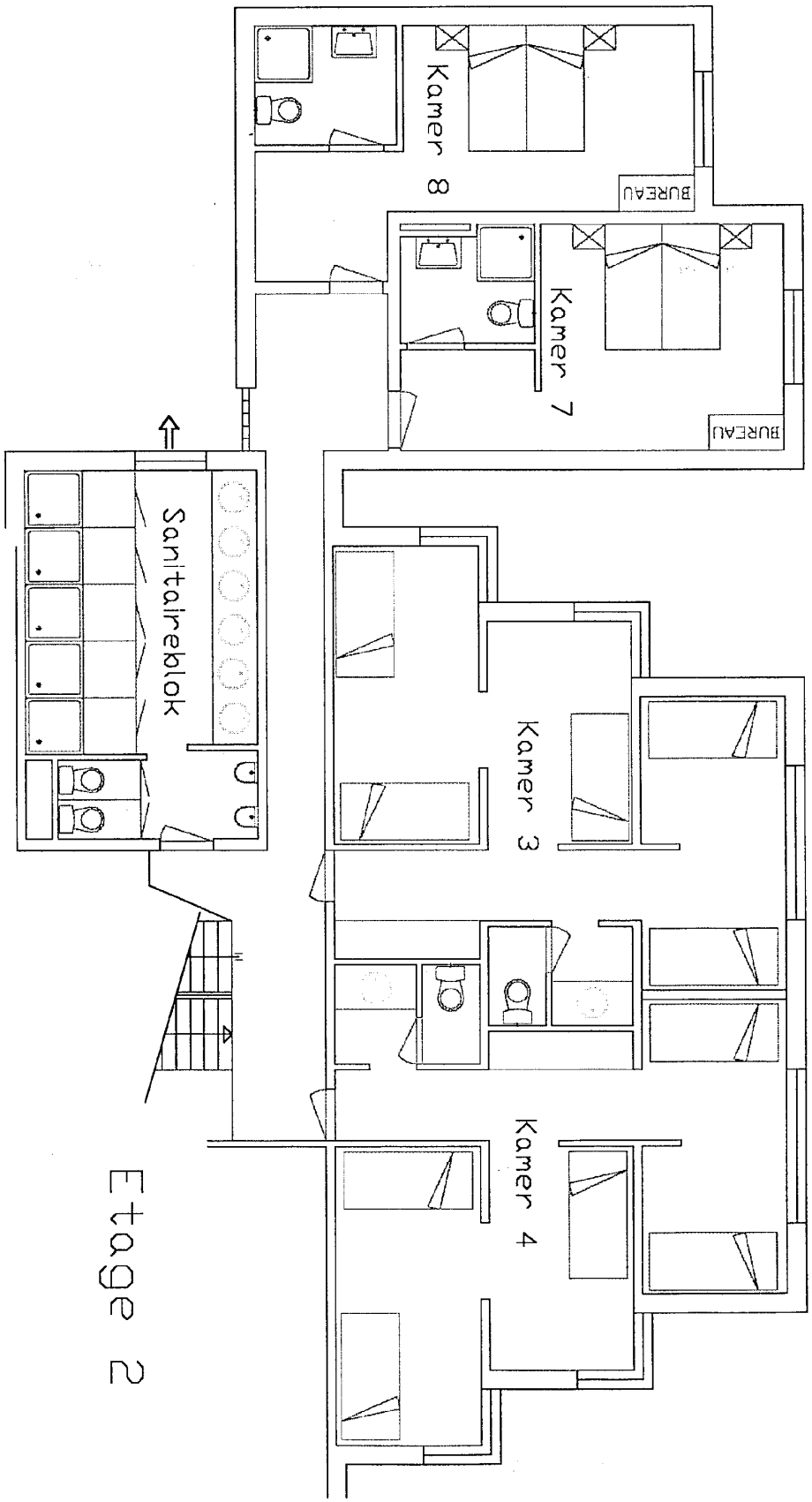

Provincie Antwerpen

Nekkerspoel-Borcht 19 | 2800 Mechelen | T 015 55 70 05 (06) | F 015 55 66 10
reservatie@denekker.be | www.denekker.be | Ondernemingsnummer: BE0450.062.281
ING IBAN: BE59 3200 3774 8026 BIC: BBRUBEBB

de nekker

Sportverblijf PSRC De Nekker – 3e verdieping

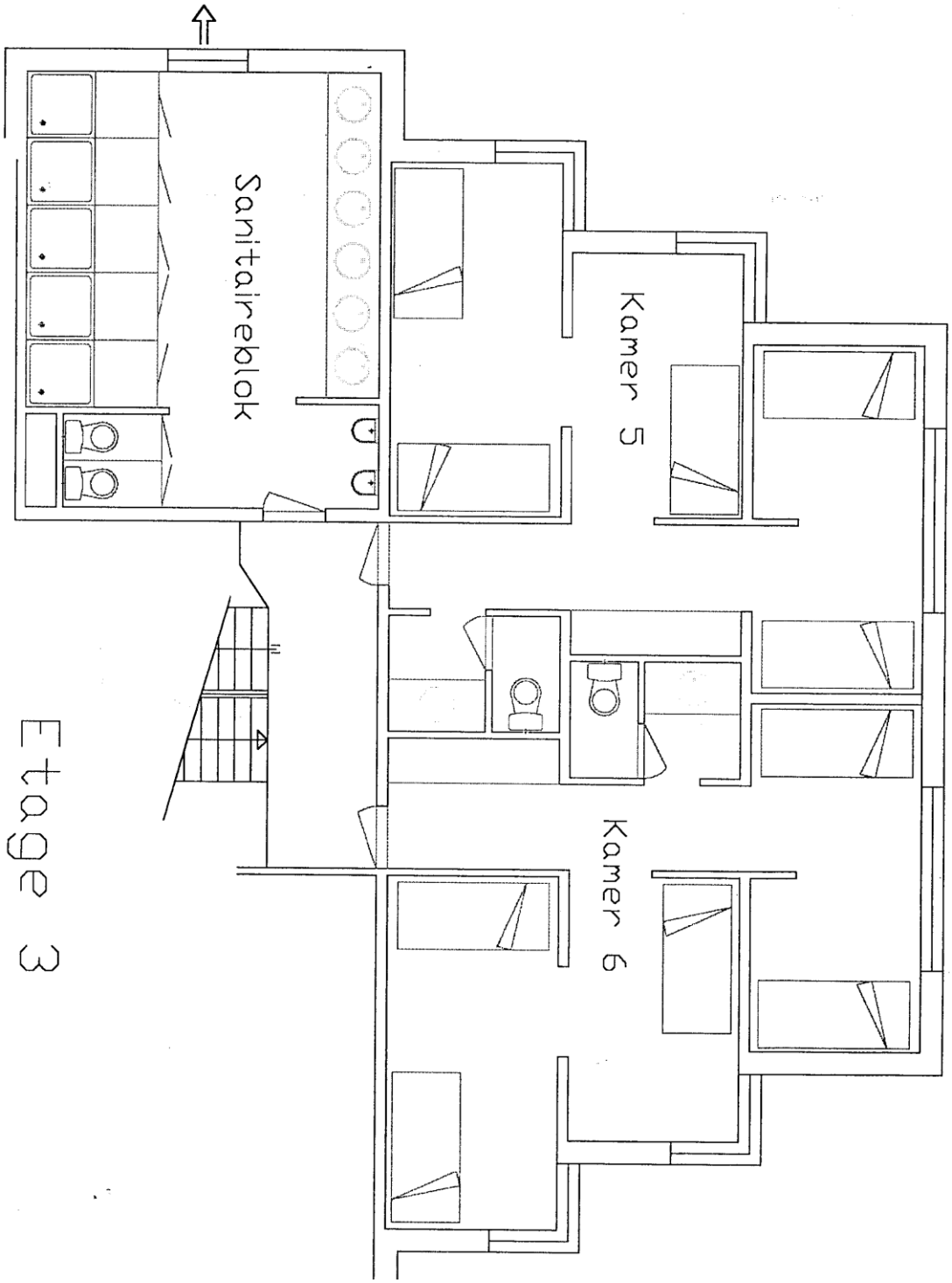

Provincie Antwerpen

Nekkerspoel-Borcht 19 | 2800 Mechelen | T 015 55 70 05 (06) | F 015 55 66 10
reservatie@denekker.be | www.denekker.be | Ondernemingsnummer: BE0450.062.281
ING IBAN: BE59 3200 3774 8026 BIC: BBRUBEBB

de nekker

Tribunegebouw PSRC De Nekker – gelijkvloers en 1e verdieping

ATLETIEKPISTE

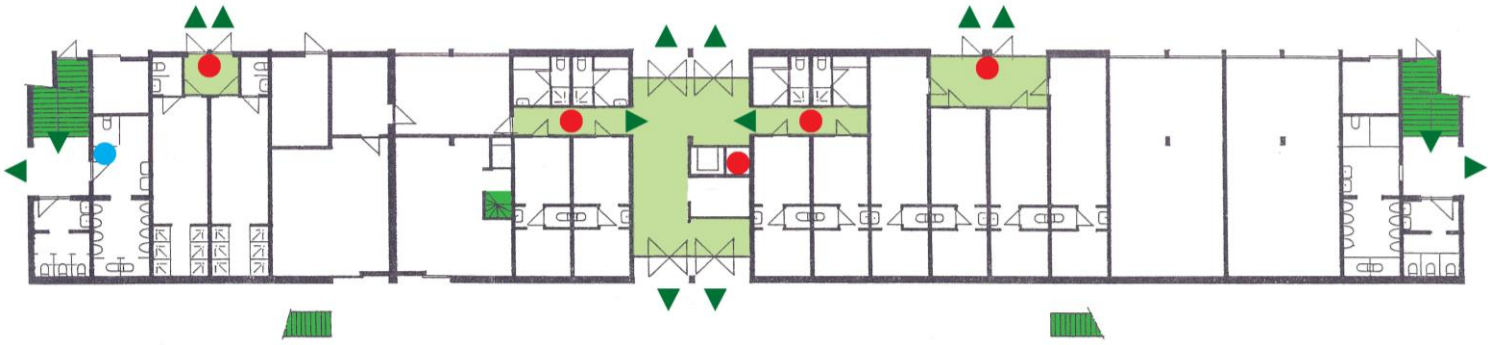

VOETBALVELD 2

DE NEKKER - TRIBUNE VERDIEPING

ATLETIEKPISTE

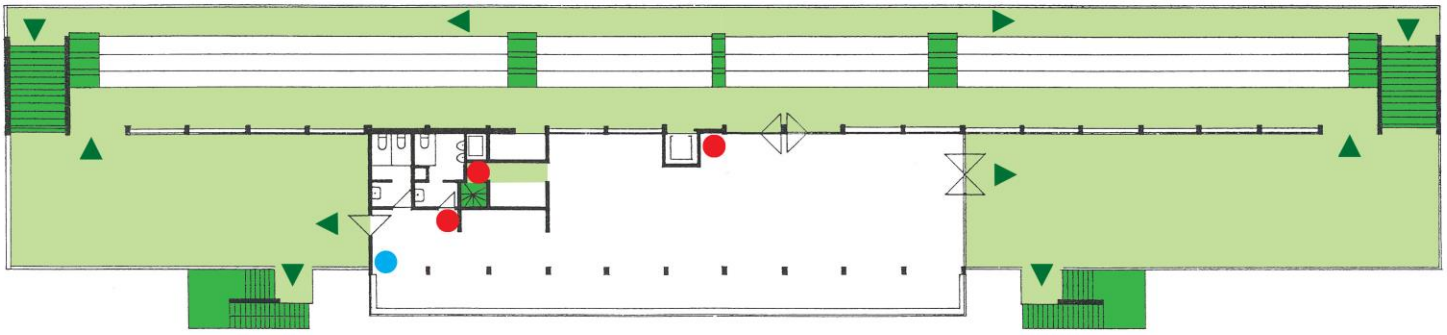

VOETBALVELD 2

- U bevindt zich hier
- Brandblusser
- Gang
- Traphal
- Looprichting / nooduitgang

Provincie Antwerpen

Nekkerspoel-Borcht 19 | 2800 Mechelen | T 015 55 70 05 (06) | F 015 55 66 10
reservatie@denekker.be | www.denekker.be | Ondernemingsnummer: BE0450.062.281
ING IBAN: BE59 3200 3774 8026 BIC: BBRUBEBB

de nekker

Watersportgebouw PSRC De Nekker

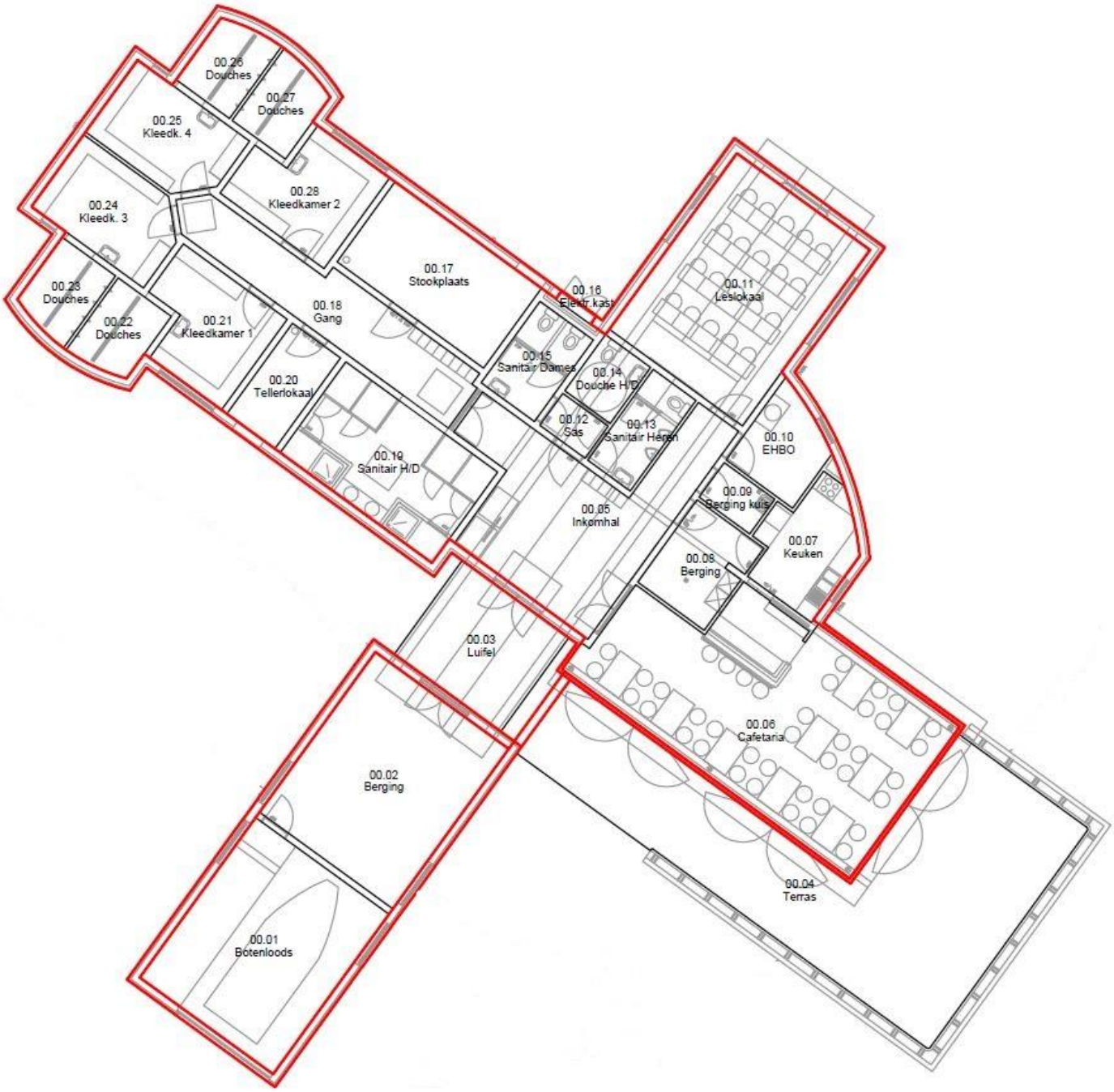

Provincie Antwerpen

Nekkerspoel-Borcht 19 | 2800 Mechelen | T 015 55 70 05 (06) | F 015 55 66 10
reservatie@denekker.be | www.denekker.be | Ondernemingsnummer: BE0450.062.281
ING IBAN: BE59 3200 3774 8026 BIC: BBRUBEBB

Provincie Antwerpen

Provinciaal Sport- en Recreatiecentrum
DE NEKKER VZW

Nekkerspoel-Borcht 19
2800 Mechelen
Tel. 015-55 70 05 (06)
www.denekker.be

de nekker

Provincie Antwerpen

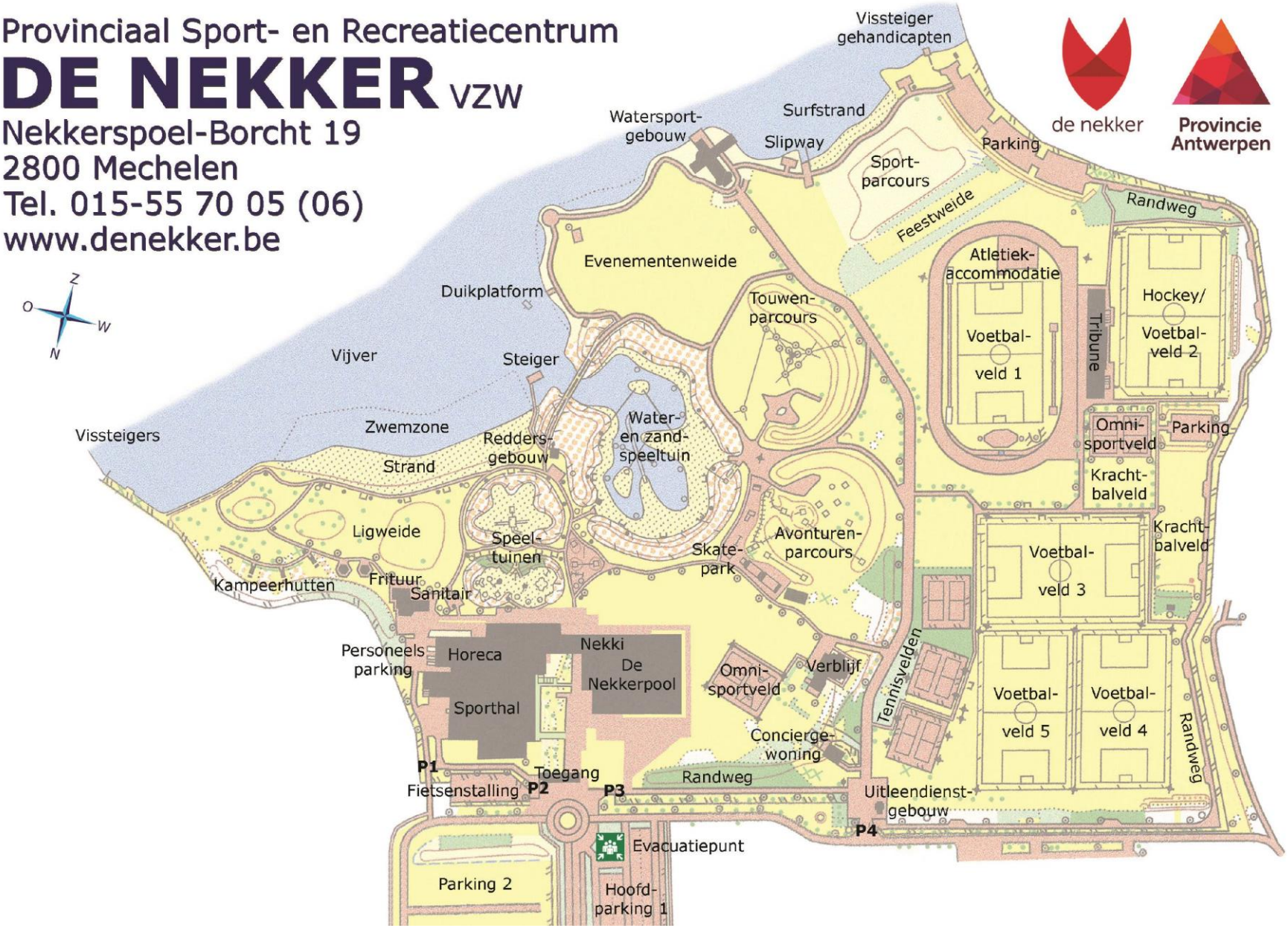

de nekker

Nekkerspoel-Borcht 19 | 2800 Mechelen | T 015 55 70 05 (06) | F 015 55 66 10
reservatie@denekker.be | www.denekker.be | Ondernemingsnummer: BE0450.062.281
ING IBAN: BE59 3200 3774 8026 BIC: BBRUBEBB

de nekker

ONDERHOUDSFICHE VLOER SPORTHAL

Rijd op deze sportvloer enkel met toestellen voorzien van AANGEPASTE wielen!

BALLONBANDEN VERPLICHT

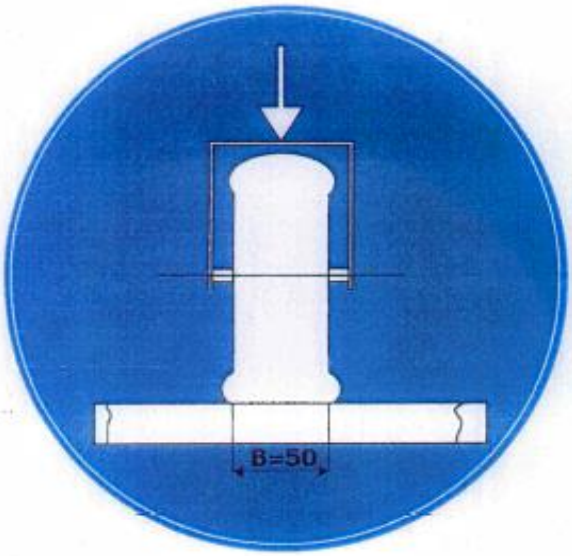

SOEPELE RUBBEREN BANDEN MET VOLLEDIG LOOPVLAK VERPLICHT

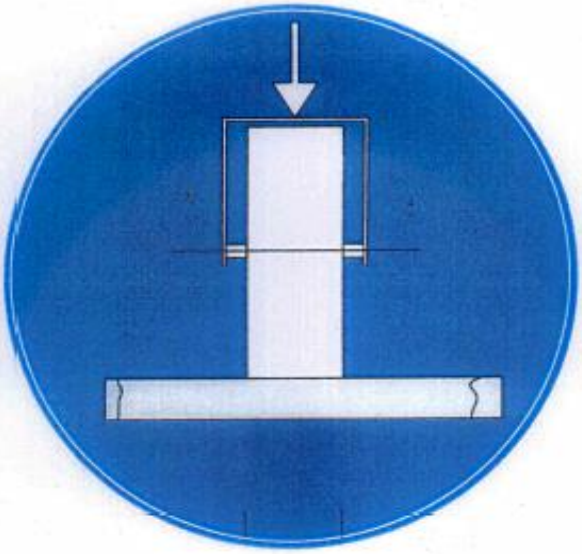

WIELEN MET CONISCH LOOPVLAK VERBODEN

TRANSPALETTEN VERBODEN

Provincie Antwerpen

Nekkerspoel-Borcht 19 | 2800 Mechelen | T 015 55 70 05 (06) | F 015 55 66 10
reservatie@denekker.be | www.denekker.be | Ondernemingsnummer: BE0450.062.281
ING IBAN: BE59 3200 3774 8026 BIC: BBRUBEBB